

БЮЛЕТЕНИ

**ИНВАЛИДНОСТ
В РЕПУБЛИКА БЪЛГАРИЯ
през периода 2001-2008 година**



Национален център по здравна информация

**БЮЛЕТИН
09**

ИНВАЛИДНОСТ

В РЕПУБЛИКА БЪЛГАРИЯ

през периода 2001–2008 година

София, 2009

Бюлетин “Инвалидност в Р България през периода 2001-2008 година”

Национален център по здравна информация

ISSN 1313-6712

Под редакцията на доц. Хр. Грива, н.с. I ст. Кр. Дикова и н.с. I ст. Д. Симидчиева

София, 2009

Предпечат и печат: Национален център по здравна информация

Тираж: 150

ПРЕДГОВОР

Бюлетинът е разработен въз основа на данните от Информационната система за трайна неработоспособност на населението над 16 години, базирана на ежегодната обработка на експертните решения, издадени от ТЕЛК и НЕЛК. От средата на 2000 г. инвалидността се коментира в проценти загубена работоспособност спрямо нормите на здравия човек. За първи път се коментират и случаи, при които има отклонения от нормите на здравия човек, но не са нарушени възможностите за нормална битова и трудова дейност. Това са случаите, на които е призната под 50% загуба на работоспособност. До средата на 2000 г. тези лица бяха определяни като трудоспособни.

Съществена промяна през разглеждания период е въвеждането в страната от началото на 2005 г. на Десетата ревизия на Международната класификация на болестите (МКБ–10). Класовете болести в голямата си част запазват същността си, така че разглеждането в динамика не създава проблем.

По-специален случай е VI клас по МКБ–9 „Болести на нервната система и сетивните органи”, който в МКБ–10 е разделен на 3 класа: “Болести на нервната система”, “Болести на окото и придатъците му” и “Болести на ухото и мастоидния израстък”.

Водещ клас болести всяка година е “Болести на органите на кръвообращението” (IX клас). След тях са клас „Новообразувания” и клас „Болести на костно-мускулната система и съединителната тъкан”, които през годините си разменят второто и третото място според дела, който заемат при формирането на патологията на инвалидността. Съществен дял винаги има и класът „Болести на ендокринната система, разстройства на храненето и обмяната на веществата”.

Съгласно промяна в Закона за здравето, влязла в сила от началото на 2005 г., трайно намалената работоспособност на лица, навършили 65 години, се определя пожизнено. По тази причина в динамика се наблюдава увеличаване на броя на пожизнените инвалиди и то основно за сметка на тези със срок на инвалидност три години.

Данните в настоящия бюлетин са структурирани в два дяла:

1. *Освидетелствани и преосвидетелствани инвалиди;*
2. *Първично инвалидизирани лица (освидетелствани инвалиди).*

Лицата с призната трайно намалена работоспособност са характеризирани по пол, възраст, тежест и срок на инвалидност, общо за страната и по области.

Информацията е представена в табличен и в графичен вид.



Освидетелствани и преосвидетелствани инвалиди

**Освидетелствани и преосвидетелствани инвалиди по възрастови групи и пол
през периода 2001–2008 година**

Възраст	2001 г.		2002 г.		2003 г.		2004 г.	
	брой	%	брой	%	брой	%	брой	%
ОБЩО								
16 - 19 години	2753	1,6	2914	1,6	2958	1,5	3345	1,4
20 - 29 години	8210	4,6	8281	4,5	7642	3,8	8542	3,5
30 - 39 години	13033	7,4	13017	7,1	13142	6,5	15255	6,3
40 - 49 години	30017	17,0	30802	16,8	32098	15,9	36681	15,2
50 - 59 години	54891	31,0	59757	32,6	67595	33,6	82179	34,0
над 60 години	68043	38,5	68307	37,3	77977	38,7	95669	39,6
ВСИЧКО	176947	100,0	183078	100,0	201412	100,0	241671	100,0
МЪЖЕ								
16 - 19 години	1626	1,9	1777	2,0	1787	1,9	1956	1,7
20 - 29 години	4953	5,8	4936	5,6	4594	4,9	5063	4,5
30 - 39 години	7004	8,2	6713	7,7	6772	7,2	7776	6,9
40 - 49 години	14316	16,7	14456	16,5	14539	15,5	16373	14,5
50 - 59 години	29004	33,9	30111	34,4	32675	34,7	38683	34,3
над 60 години	28722	33,5	29628	33,8	33684	35,8	42843	38,0
ВСИЧКО	85625	100,0	87621	100,0	94051	100,0	112694	100,0
ЖЕНИ								
16 - 19 години	1127	1,2	1137	1,2	1171	1,1	1389	1,1
20 - 29 години	3257	3,6	3345	3,5	3048	2,8	3479	2,7
30 - 39 години	6029	6,6	6304	6,6	6370	5,9	7479	5,8
40 - 49 години	15701	17,2	16346	17,1	17559	16,4	20308	15,7
50 - 59 години	25887	28,3	29646	31,1	34920	32,5	43496	33,7
над 60 години	39321	43,1	38679	40,5	44293	41,3	52826	41,0
ВСИЧКО	91322	100,0	95457	100,0	107361	100,0	128977	100,0

Освидетелствани и преосвидетелствани инвалиди по възрастови групи и пол през периода 2001–2008 година

(продължение и край)

Възраст	2005		2006		2007		2008	
	брой	%	брой	%	брой	%	брой	%
ОБЩО								
16 - 19 год.	3429	1,5	3297	1,6	3228	1,7	3211	1,7
20 - 29 год.	7713	3,4	7025	3,3	7043	3,7	6838	3,7
30 - 39 год.	14238	6,2	13259	6,3	13412	7,0	13578	7,4
40 - 49 год.	33513	14,7	30610	14,6	29664	15,5	28721	15,7
50 - 59 год.	78616	34,4	75714	36,1	76577	40,1	75707	41,3
над 60 год.	91199	39,9	80048	38,1	61207	32,0	55465	30,2
ВСИЧКО	228708	100,0	209953	100,0	191131	100,0	183520	100,0
МЪЖЕ								
16 - 19 год.	1975	1,8	1987	2,0	1866	1,9	1857	2,0
20 - 29 год.	4556	4,3	4172	4,1	4092	4,3	3913	4,2
30 - 39 год.	7305	6,8	6664	6,6	6891	7,2	6926	7,5
40 - 49 год.	15210	14,2	13940	13,8	13851	14,5	13503	14,6
50 - 59 год.	36640	34,2	35206	34,8	35584	37,2	34769	37,5
над 60 год.	41505	38,7	39162	38,7	33494	35,0	31686	34,2
ВСИЧКО	107191	100,0	101131	100,0	95778	100,0	92654	100,0
ЖЕНИ								
16 - 19 год.	1454	1,2	1310	1,2	1362	1,4	1354	1,5
20 - 29 год.	3157	2,6	2853	2,6	2951	3,1	2925	3,2
30 - 39 год.	6933	5,7	6595	6,1	6521	6,8	6652	7,3
40 - 49 год.	18303	15,1	16670	15,3	15813	16,6	15218	16,7
50 - 59 год.	41976	34,5	40508	37,2	40993	43,0	40938	45,1
над 60 год.	49694	40,9	40886	37,6	27713	29,1	23779	26,2
ВСИЧКО	121517	100,0	108822	100,0	95353	100,0	90866	100,0

Освидетелствани и преосвидетелствани инвалиди през периода 2001–2008 година

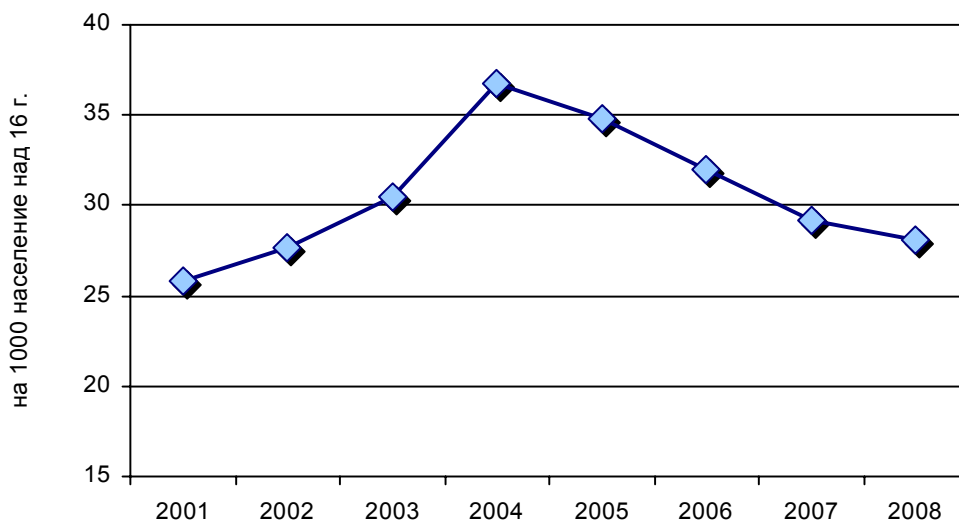

Освидетелствани и преосвидетелствани инвалиди по тежест на инвалидност през периода 2001–2008 г.

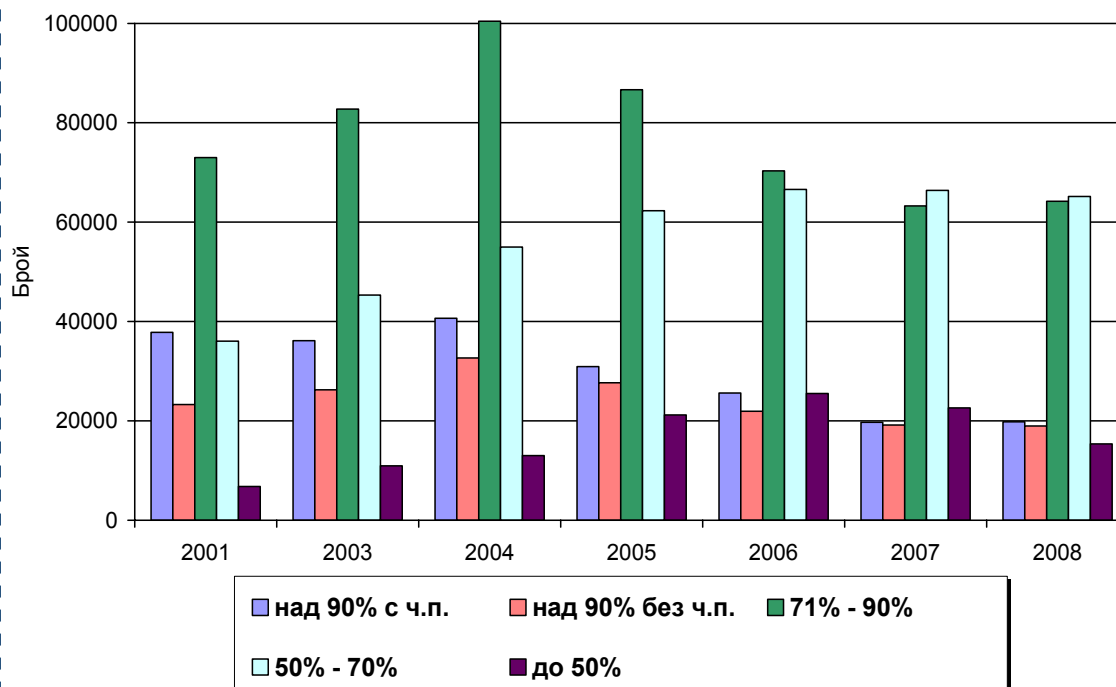

Освидетелствани и преосвидетелствани инвалиди по възрастови групи и тежест на инвалидност през 2008 година

Възраст	над 90%			71% - 90%			50% - 70%			до 50%			ОБЩО		
	Общо	Мъже	Жени	Общо	Мъже	Жени	Общо	Мъже	Жени	Общо	Мъже	Жени	Общо	Мъже	Жени
16 - 19 години	784	460	324	1079	619	460	1051	610	441	297	168	129	3211	1857	1354
20 - 29 години	1109	646	463	3172	1810	1362	2088	1182	906	469	275	194	6838	3913	2925
30 - 39 години	1796	1037	759	5573	2916	2657	5096	2490	2606	1113	483	630	13578	6926	6652
40 - 49 години	3618	1984	1634	9641	4666	4975	12464	5734	6730	2998	1119	1879	28721	13503	15218
50 - 59 години	10905	6257	4648	24763	11809	12954	32549	14202	18347	7490	2501	4989	75707	34769	40938
60 + години	20578	11024	9554	19981	11490	8491	11917	7740	4177	2989	1432	1557	55465	31686	23779
ВСИЧКО	38790	21408	17382	64209	33310	30899	65165	31958	33207	15356	5978	9378	183520	92654	90866
СТРУКТУРА															
(в %)															
Възраст	над 90%			71% - 90%			50% - 70%			до 50%			ОБЩО		
	Общо	Мъже	Жени	Общо	Мъже	Жени	Общо	Мъже	Жени	Общо	Мъже	Жени	Общо	Мъже	Жени
16 - 19 години	0,4	0,5	0,4	0,6	0,7	0,5	0,6	0,7	0,5	0,2	0,2	0,1	1,7	2,0	1,5
20 - 29 години	0,6	0,7	0,5	1,7	2,0	1,5	1,1	1,3	1,0	0,3	0,3	0,2	3,7	4,2	3,2
30 - 39 години	1,0	1,1	0,8	3,0	3,1	2,9	2,8	2,7	2,9	0,6	0,5	0,7	7,4	7,5	7,3
40 - 49 години	2,0	2,1	1,8	5,3	5,0	5,5	6,8	6,2	7,4	1,6	1,2	2,1	15,7	14,6	16,7
50 - 59 години	5,9	6,8	5,1	13,5	12,7	14,3	17,7	15,3	20,2	4,1	2,7	5,5	41,3	37,5	45,1
60 + години	11,2	11,9	10,5	10,9	12,4	9,3	6,5	8,4	4,6	1,6	1,5	1,7	30,2	34,2	26,2
ВСИЧКО	21,1	23,1	19,1	35,0	36,0	34,0	35,5	34,5	36,5	8,4	6,5	10,3	100,0	100,0	100,0

Освидетелствани и преосвидетелствани инвалиди по тежест на инвалидност през 2008 г.

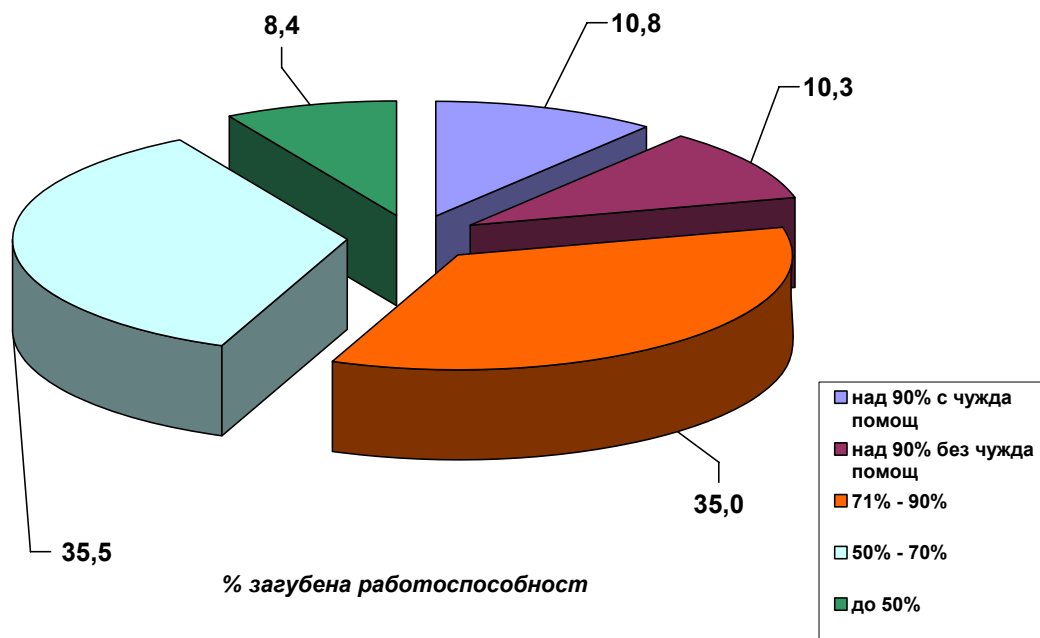

Освидетелствани и преосвидетелствани инвалиди по възрастови групи и тежест на инвалидност през 2008 г.

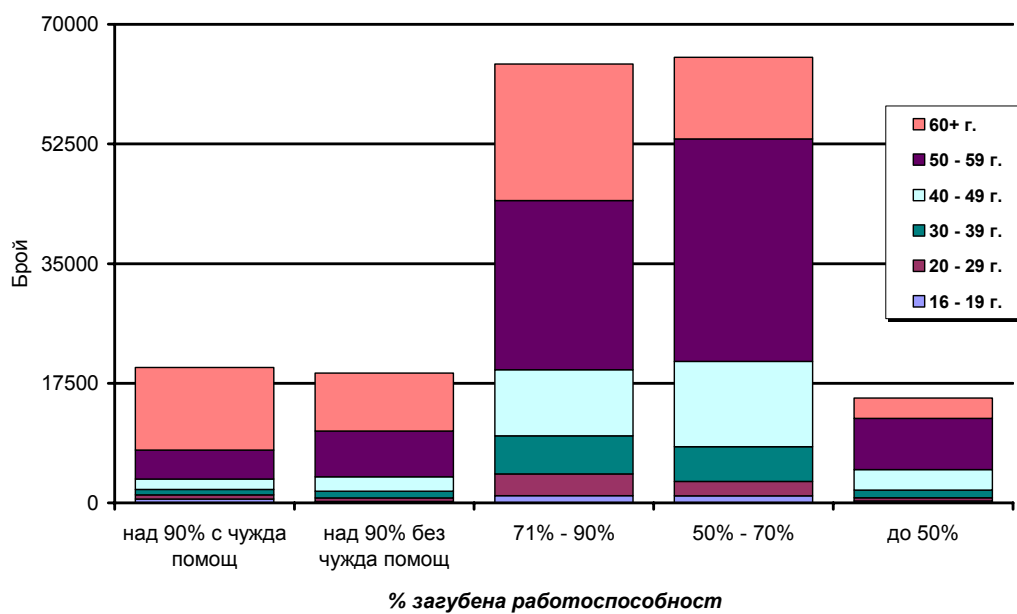

Освидетелствани и преосвидетелствани инвалиди по възрастови групи и тежест на инвалидност през 2007 година

Възраст	над 90%			71% - 90%			50% - 70%			до 50%			ОБЩО		
	Общо	Мъже	Жени	Общо	Мъже	Жени	Общо	Мъже	Жени	Общо	Мъже	Жени	Общо	Мъже	Жени
16 - 19 години	775	458	317	1058	610	448	1021	577	444	374	221	153	3228	1866	1362
20 - 29 години	1068	625	443	3120	1805	1315	2170	1267	903	685	395	290	7043	4092	2951
30 - 39 години	1658	936	722	5068	2665	2403	5090	2546	2544	1596	744	852	13412	6891	6521
40 - 49 години	3538	1956	1582	9145	4485	4660	12657	5821	6836	4324	1589	2735	29664	13851	15813
50 - 59 години	10354	6165	4189	23325	11343	11982	31782	14224	17558	11116	3852	7264	76577	35584	40993
60 + години	21492	11316	10176	21546	11699	9847	13678	8321	5357	4491	2158	2333	61207	33494	27713
ВСИЧКО	38885	21456	17429	63262	32607	30655	66398	32756	33642	22586	8959	13627	191131	95778	95353

СТРУКТУРА

(в %)

Възраст	над 90%			71% - 90%			50% - 70%			до 50%			ОБЩО		
	Общо	Мъже	Жени	Общо	Мъже	Жени	Общо	Мъже	Жени	Общо	Мъже	Жени	Общо	Мъже	Жени
16 - 19 години	0,4	0,5	0,3	0,6	0,6	0,5	0,5	0,6	0,5	0,2	0,2	0,2	1,7	1,9	1,4
20 - 29 години	0,6	0,7	0,5	1,6	1,9	1,4	1,1	1,3	0,9	0,4	0,4	0,3	3,7	4,3	3,1
30 - 39 години	0,9	1,0	0,8	2,7	2,8	2,5	2,7	2,7	2,7	0,8	0,8	0,9	7,0	7,2	6,8
40 - 49 години	1,9	2,0	1,7	4,8	4,7	4,9	6,6	6,1	7,2	2,3	1,7	2,9	15,5	14,5	16,6
50 - 59 години	5,4	6,4	4,4	12,2	11,8	12,6	16,6	14,9	18,4	5,8	4,0	7,6	40,1	37,2	43,0
60 + години	11,2	11,8	10,7	11,3	12,2	10,3	7,2	8,7	5,6	2,3	2,3	2,4	32,0	35,0	29,1
ВСИЧКО	20,3	22,4	18,3	33,1	34,0	32,1	34,7	34,2	35,3	11,8	9,4	14,3	100,0	100,0	100,0

Освидетелствани и преосвидетелствани инвалиди по тежест на инвалидност през 2007 г.

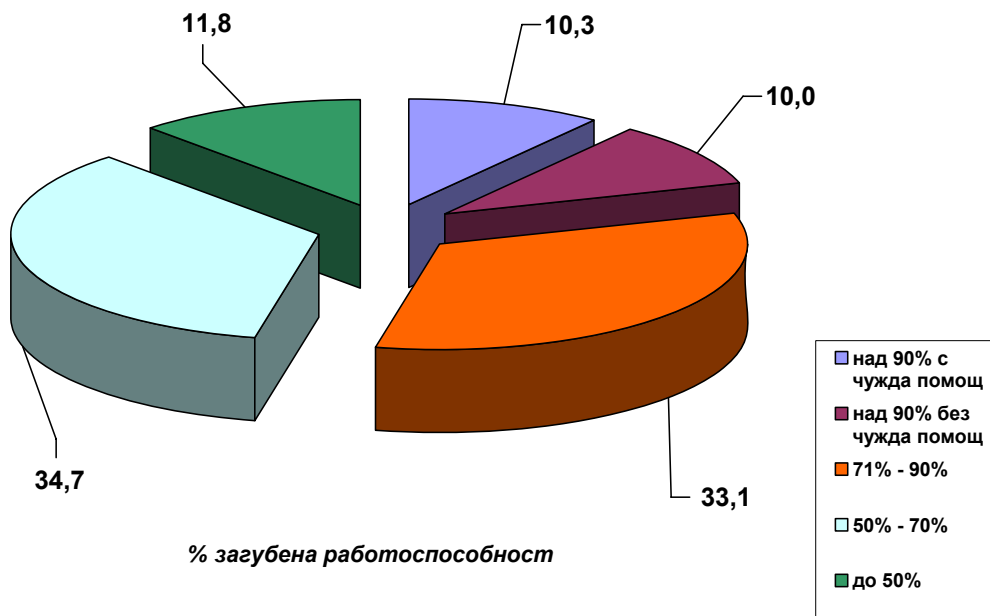

Освидетелствани и преосвидетелствани инвалиди по възрастови групи и тежест на инвалидност през 2007 г.

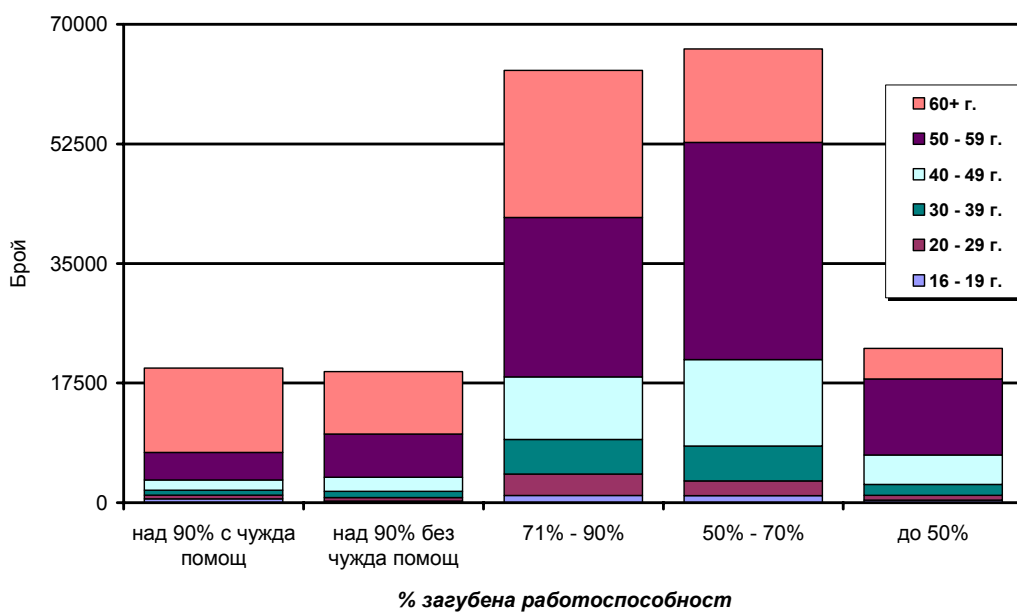

Освидетелствани и преосвидетелствани инвалиди по възрастови групи и тежест на инвалидност през 2006 година

Възраст	над 90%			71% - 90%			50% - 70%			до 50%			ОБЩО		
	Общо	Мъже	Жени	Общо	Мъже	Жени	Общо	Мъже	Жени	Общо	Мъже	Жени	Общо	Мъже	Жени
16 - 19 години	797	489	308	1079	613	466	965	588	377	456	297	159	3297	1987	1310
20 - 29 години	1007	595	412	3023	1810	1213	2306	1379	927	689	388	301	7025	4172	2853
30 - 39 години	1689	928	761	4865	2553	2312	4969	2406	2563	1736	777	959	13259	6664	6595
40 - 49 години	3638	1979	1659	9274	4483	4791	12507	5583	6924	5191	1895	3296	30610	13940	16670
50 - 59 години	10612	6258	4354	23105	11280	11825	30169	13631	16538	11828	4037	7791	75714	35206	40508
60 + години	29779	14430	15349	28975	14023	14952	15677	8312	7365	5617	2397	3220	80048	39162	40886
ВСИЧКО	47522	24679	22843	70321	34762	35559	66593	31899	34694	25517	9791	15726	209953	101131	108822
СТРУКТУРА															
(в %)															
Възраст	над 90%			71% - 90%			50% - 70%			до 50%			ОБЩО		
	Общо	Мъже	Жени	Общо	Мъже	Жени	Общо	Мъже	Жени	Общо	Мъже	Жени	Общо	Мъже	Жени
16 - 19 години	0,4	0,5	0,3	0,5	0,6	0,4	0,5	0,6	0,3	0,2	0,3	0,1	1,6	2,0	1,2
20 - 29 години	0,5	0,6	0,4	1,4	1,8	1,1	1,1	1,4	0,9	0,3	0,4	0,3	3,3	4,1	2,6
30 - 39 години	0,8	0,9	0,7	2,3	2,5	2,1	2,4	2,4	2,4	0,8	0,8	0,9	6,3	6,6	6,1
40 - 49 години	1,7	2,0	1,5	4,4	4,4	4,4	6,0	5,5	6,4	2,5	1,9	3,0	14,6	13,8	15,3
50 - 59 години	5,1	6,2	4,0	11,0	11,2	10,9	14,4	13,5	15,2	5,6	4,0	7,2	36,1	34,8	37,2
60 + години	14,2	14,3	14,1	13,8	13,9	13,7	7,5	8,2	6,8	2,7	2,4	3,0	38,1	38,7	37,6
ВСИЧКО	22,6	24,4	21,0	33,5	34,4	32,7	31,7	31,5	31,9	12,2	9,7	14,5	100,0	100,0	100,0

Освидетелствани и преосвидетелствани инвалиди по тежест на инвалидност през 2006 г.

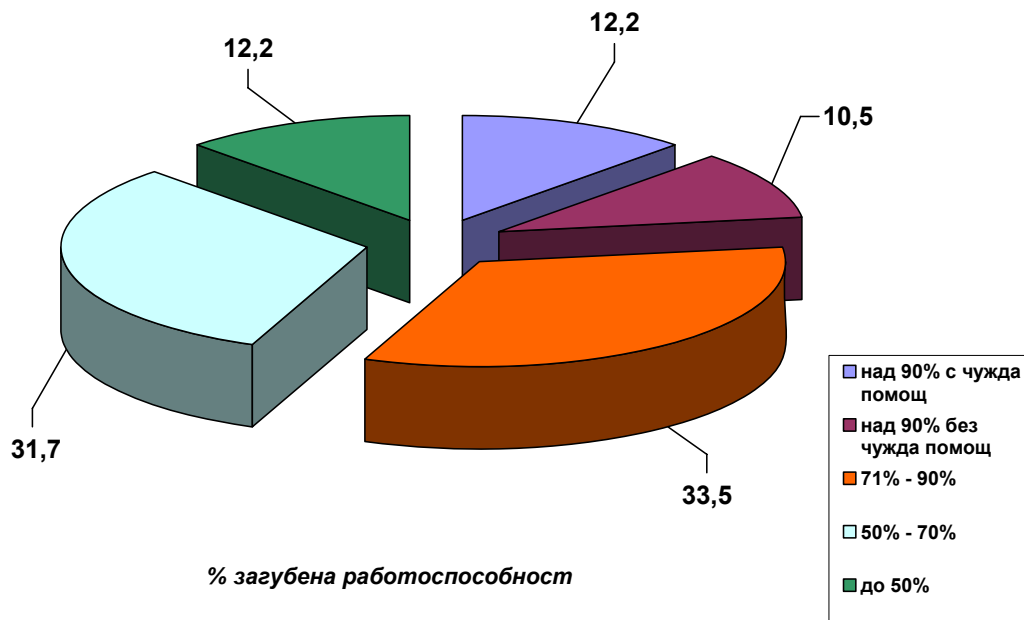

Освидетелствани и преосвидетелствани инвалиди по възрастови групи и тежест на инвалидност през 2006 г.

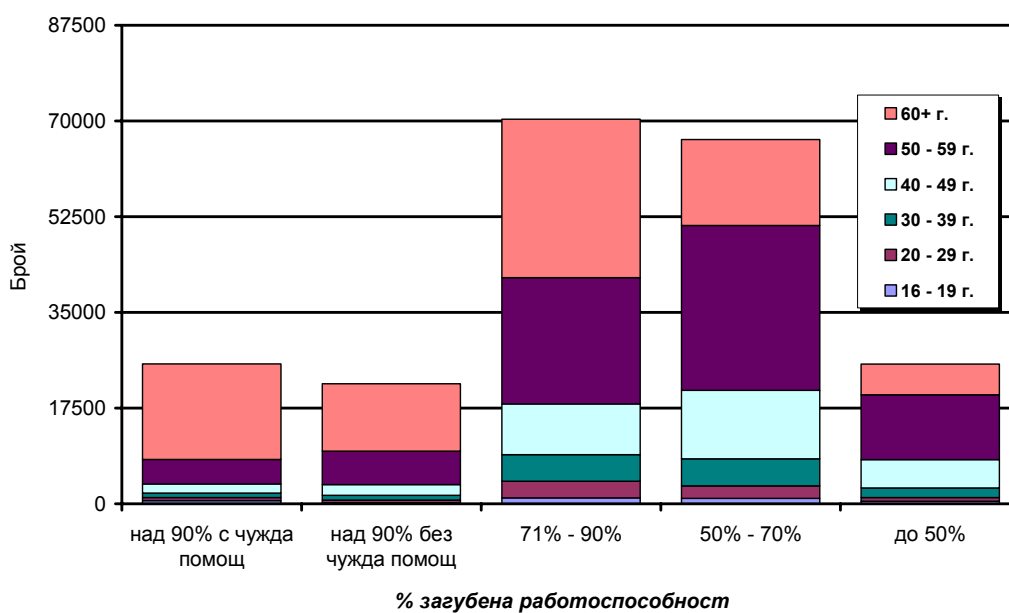

Освидетелствани и преосвидетелствани инвалиди по възрастови групи и тежест на инвалидност през 2005 година

Възраст	над 90%			71% - 90%			50% - 70%			до 50%			ОБЩО		
	Общо	Мъже	Жени	Общо	Мъже	Жени	Общо	Мъже	Жени	Общо	Мъже	Жени	Общо	Мъже	Жени
16 - 19 години	823	465	358	1290	726	564	943	547	396	373	237	136	3429	1975	1454
20 - 29 години	1211	699	512	3740	2188	1552	2104	1265	839	658	404	254	7713	4556	3157
30 - 39 години	1838	1020	818	5988	3195	2793	4846	2424	2422	1566	666	900	14238	7305	6933
40 - 49 години	4326	2379	1947	11801	5607	6194	12959	5669	7290	4427	1555	2872	33513	15210	18303
50 - 59 години	12494	7208	5286	28310	13570	14740	28243	12693	15550	9569	3169	6400	78616	36640	41976
60 + години	37902	17558	20344	35523	15583	19940	13181	6647	6534	4593	1717	2876	91199	41505	49694
ВСИЧКО	58594	29329	29265	86652	40869	45783	62276	29245	33031	21186	7748	13438	228708	107191	121517
СТРУКТУРА															
(в %)															
Възраст	над 90%			71% - 90%			50% - 70%			до 50%			ОБЩО		
	Общо	Мъже	Жени	Общо	Мъже	Жени	Общо	Мъже	Жени	Общо	Мъже	Жени	Общо	Мъже	Жени
16 - 19 години	0,4	0,4	0,3	0,6	0,7	0,5	0,4	0,5	0,3	0,2	0,2	0,1	1,5	1,8	1,2
20 - 29 години	0,5	0,7	0,4	1,6	2,0	1,3	0,9	1,2	0,7	0,3	0,4	0,2	3,4	4,3	2,6
30 - 39 години	0,8	1,0	0,7	2,6	3,0	2,3	2,1	2,3	2,0	0,7	0,6	0,7	6,2	6,8	5,7
40 - 49 години	1,9	2,2	1,6	5,2	5,2	5,1	5,7	5,3	6,0	1,9	1,5	2,4	14,7	14,2	15,1
50 - 59 години	5,5	6,7	4,4	12,4	12,7	12,1	12,3	11,8	12,8	4,2	3,0	5,3	34,4	34,2	34,5
60 + години	16,6	16,4	16,7	15,5	14,5	16,4	5,8	6,2	5,4	2,0	1,6	2,4	39,9	38,7	40,9
ВСИЧКО	25,6	27,4	24,1	37,9	38,1	37,7	27,2	27,3	27,2	9,3	7,2	11,1	100,0	100,0	100,0



Освидетелствани и преосвидетелствани инвалиди по тежест на инвалидност през 2005 г.

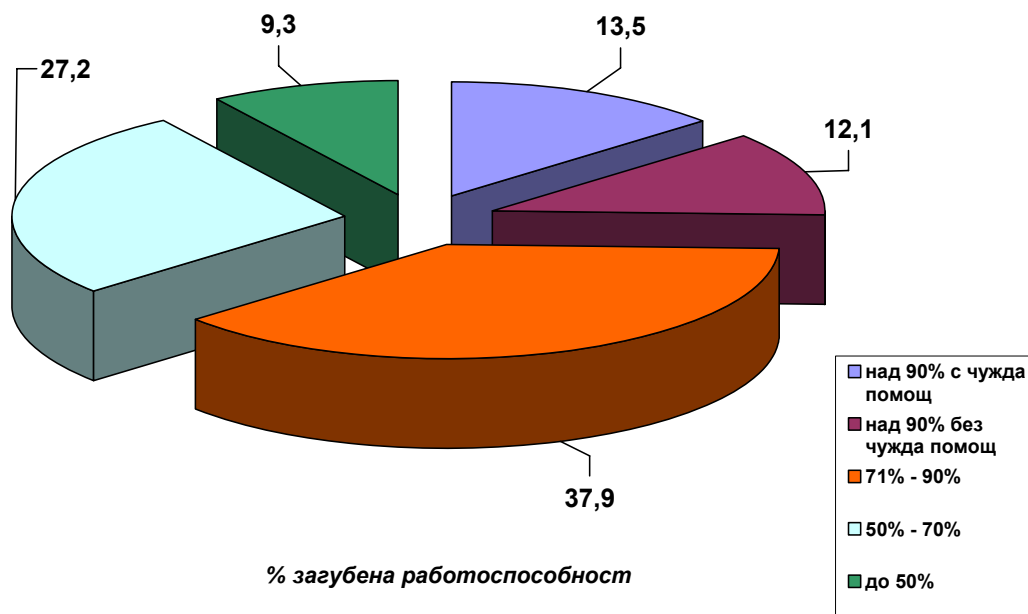

Освидетелствани и преосвидетелствани инвалиди по възрастови групи и тежест на инвалидност през 2005 г.

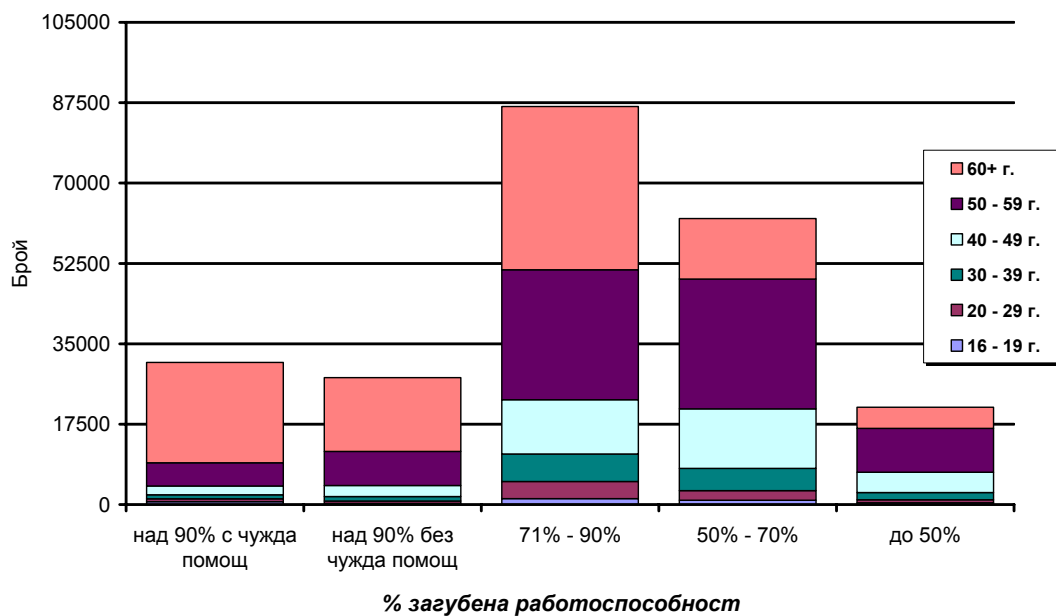

Освидетелствани и преосвидетелствани инвалиди по възрастови групи и тежест на инвалидност през 2004 година

Възраст	над 90%			71% - 90%			50% - 70%			до 50%			ОБЩО		
	Общо	Мъже	Жени	Общо	Мъже	Жени	Общо	Мъже	Жени	Общо	Мъже	Жени	Общо	Мъже	Жени
16 - 19 години	858	523	335	1404	791	613	815	472	343	268	170	98	3345	1956	1389
20 - 29 години	1400	801	599	4526	2660	1866	2022	1245	777	594	357	237	8542	5063	3479
30 - 39 години	2130	1205	925	6835	3640	3195	4895	2336	2559	1395	595	800	15255	7776	7479
40 - 49 години	5271	2822	2449	14894	6850	8044	13224	5636	7588	3292	1065	2227	36681	16373	20308
50 - 59 години	15412	8689	6723	35075	16386	18689	26049	11680	14369	5643	1928	3715	82179	38683	43496
60 + години	48193	21483	26710	37697	16413	21284	7956	4212	3744	1823	735	1088	95669	42843	52826
ВСИЧКО	73264	35523	37741	100431	46740	53691	54961	25581	29380	13015	4850	8165	241671	112694	128977
СТРУКТУРА															
(в %)															
Възраст	над 90%			71% - 90%			50% - 70%			до 50%			ОБЩО		
	Общо	Мъже	Жени	Общо	Мъже	Жени	Общо	Мъже	Жени	Общо	Мъже	Жени	Общо	Мъже	Жени
16 - 19 години	0,4	0,5	0,3	0,6	0,7	0,5	0,3	0,4	0,3	0,1	0,2	0,1	1,4	1,7	1,1
20 - 29 години	0,6	0,7	0,5	1,9	2,4	1,4	0,8	1,1	0,6	0,2	0,3	0,2	3,5	4,5	2,7
30 - 39 години	0,9	1,1	0,7	2,8	3,2	2,5	2,0	2,1	2,0	0,6	0,5	0,6	6,3	6,9	5,8
40 - 49 години	2,2	2,5	1,9	6,2	6,1	6,2	5,5	5,0	5,9	1,4	0,9	1,7	15,2	14,5	15,7
50 - 59 години	6,4	7,7	5,2	14,5	14,5	14,5	10,8	10,4	11,1	2,3	1,7	2,9	34,0	34,3	33,7
60 + години	19,9	19,1	20,7	15,6	14,6	16,5	3,3	3,7	2,9	0,8	0,7	0,8	39,6	38,0	41,0
ВСИЧКО	30,3	31,5	29,3	41,6	41,5	41,6	22,7	22,7	22,8	5,4	4,3	6,3	100,0	100,0	100,0

Освидетелствани и преосвидетелствани инвалиди по тежест на инвалидност през 2004 г.

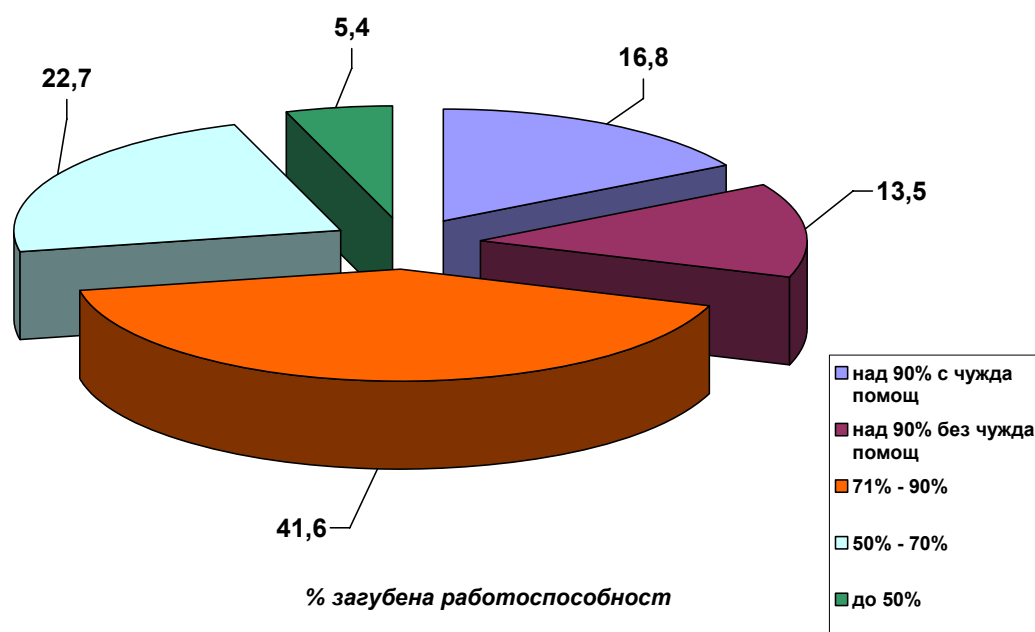

Освидетелствани и преосвидетелствани инвалиди по възрастови групи и тежест на инвалидност през 2004 г.

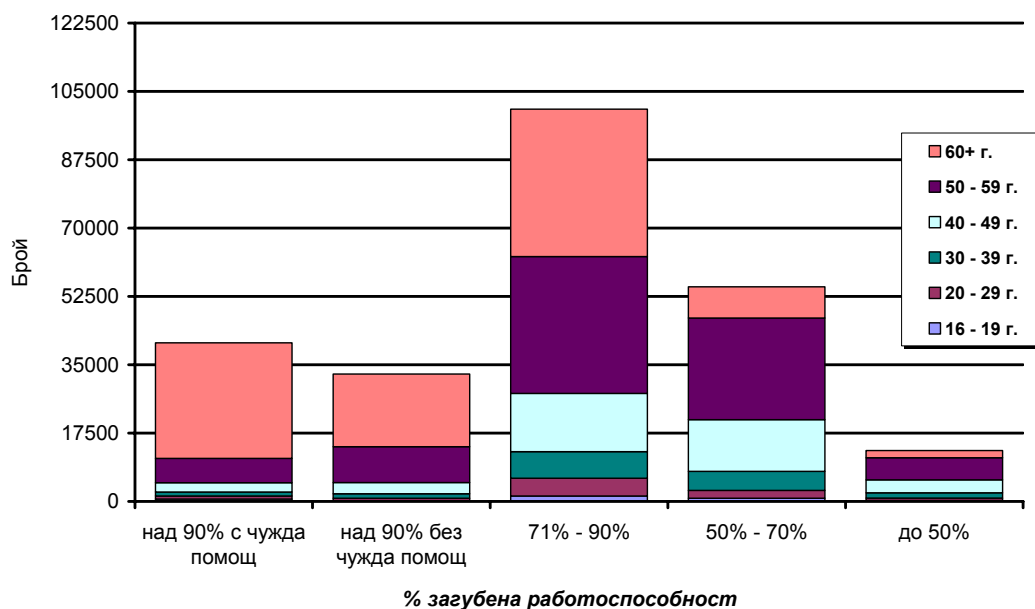

Освидетелствани и преосвидетелствани инвалиди по възрастови групи и тежест на инвалидност през 2003 година

Възраст	над 90%			71% - 90%			50% - 70%			до 50%			ОБЩО		
	Общо	Мъже	Жени	Общо	Мъже	Жени	Общо	Мъже	Жени	Общо	Мъже	Жени	Общо	Мъже	Жени
16 - 19 години	843	507	336	1255	731	524	626	390	236	234	159	75	2958	1787	1171
20 - 29 години	1257	725	532	3996	2377	1619	1781	1113	668	608	379	229	7642	4594	3048
30 - 39 години	1841	1014	827	5829	3080	2749	4336	2184	2152	1136	494	642	13142	6772	6370
40 - 49 години	4865	2619	2246	12797	6011	6786	11539	4919	6620	2897	990	1907	32098	14539	17559
50 - 59 години	13194	7602	5592	28805	13770	15035	20945	9761	11184	4651	1542	3109	67595	32675	34920
60 + години	40411	17527	22884	30044	12469	17575	6098	3083	3015	1424	605	819	77977	33684	44293
ВСИЧКО	62411	29994	32417	82726	38438	44288	45325	21450	23875	10950	4169	6781	201412	94051	107361
СТРУКТУРА															
(в %)															
Възраст	над 90%			71% - 90%			50% - 70%			до 50%			ОБЩО		
	Общо	Мъже	Жени	Общо	Мъже	Жени	Общо	Мъже	Жени	Общо	Мъже	Жени	Общо	Мъже	Жени
16 - 19 години	0,4	0,5	0,3	0,6	0,8	0,5	0,3	0,4	0,2	0,1	0,2	0,1	1,5	1,9	1,1
20 - 29 години	0,6	0,8	0,5	2,0	2,5	1,5	0,9	1,2	0,6	0,3	0,4	0,2	3,8	4,9	2,8
30 - 39 години	0,9	1,1	0,8	2,9	3,3	2,6	2,2	2,3	2,0	0,6	0,5	0,6	6,5	7,2	5,9
40 - 49 години	2,4	2,8	2,1	6,4	6,4	6,3	5,7	5,2	6,2	1,4	1,1	1,8	15,9	15,5	16,4
50 - 59 години	6,6	8,1	5,2	14,3	14,6	14,0	10,4	10,4	10,4	2,3	1,6	2,9	33,6	34,7	32,5
60 + години	20,1	18,6	21,3	14,9	13,3	16,4	3,0	3,3	2,8	0,7	0,6	0,8	38,7	35,8	41,3
ВСИЧКО	31,0	31,9	30,2	41,1	40,9	41,3	22,5	22,8	22,2	5,4	4,4	6,3	100,0	100,0	100,0

Освидетелствани и преосвидетелствани инвалиди по тежест на инвалидност през 2003 г.

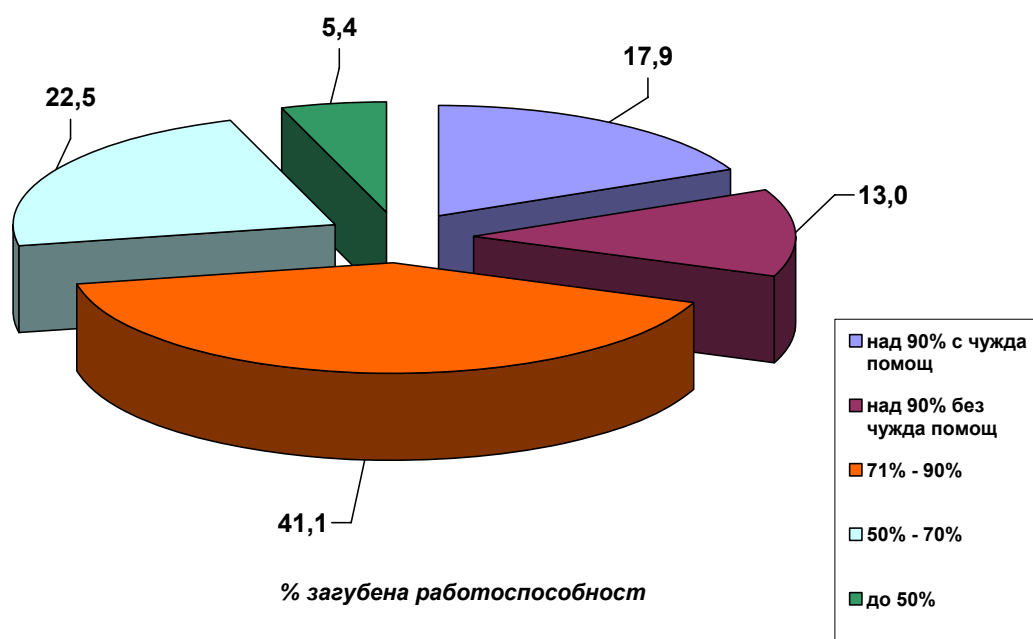

Освидетелствани и преосвидетелствани инвалиди по възрастови групи и тежест на инвалидност през 2003 г.

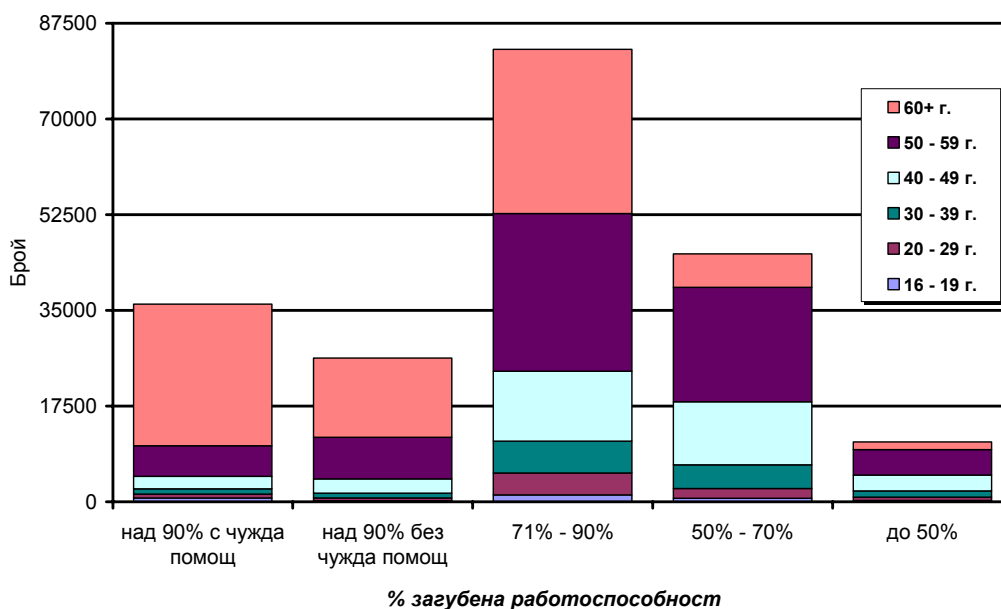

Освидетелствани и преосвидетелствани инвалиди по възрастови групи и тежест на инвалидност през 2002 година

Възраст	над 90%			71% - 90%			50% - 70%			до 50%			ОБЩО		
	Общо	Мъже	Жени	Общо	Мъже	Жени	Общо	Мъже	Жени	Общо	Мъже	Жени	Общо	Мъже	Жени
16 - 19 години	830	488	342	1233	740	493	615	386	229	236	163	73	2914	1777	1137
20 - 29 години	1361	785	576	4556	2634	1922	1889	1206	683	475	311	164	8281	4936	3345
30 - 39 години	1939	1050	889	6033	3193	2840	4113	2055	2058	932	415	517	13017	6713	6304
40 - 49 години	5066	2762	2304	12804	6077	6727	10678	4774	5904	2254	843	1411	30802	14456	16346
50 - 59 години	13637	7795	5842	25493	12522	12971	17491	8607	8884	3136	1187	1949	59757	30111	29646
60 + години	37909	16579	21330	25212	10488	14724	4298	2198	2100	888	363	525	68307	29628	38679
ВСИЧКО	60742	29459	31283	75331	35654	39677	39084	19226	19858	7921	3282	4639	183078	87621	95457
СТРУКТУРА															
(в %)															
Възраст	над 90%			71% - 90%			50% - 70%			до 50%			ОБЩО		
	Общо	Мъже	Жени	Общо	Мъже	Жени	Общо	Мъже	Жени	Общо	Мъже	Жени	Общо	Мъже	Жени
16 - 19 години	0,5	0,6	0,4	0,7	0,8	0,5	0,3	0,4	0,2	0,1	0,2	0,1	1,6	2,0	1,2
20 - 29 години	0,7	0,9	0,6	2,5	3,0	2,0	1,0	1,4	0,7	0,3	0,4	0,2	4,5	5,6	3,5
30 - 39 години	1,1	1,2	0,9	3,3	3,6	3,0	2,2	2,3	2,2	0,5	0,5	0,5	7,1	7,7	6,6
40 - 49 години	2,8	3,2	2,4	7,0	6,9	7,0	5,8	5,4	6,2	1,2	1,0	1,5	16,8	16,5	17,1
50 - 59 години	7,4	8,9	6,1	13,9	14,3	13,6	9,6	9,8	9,3	1,7	1,4	2,0	32,6	34,4	31,1
60 + години	20,7	18,9	22,3	13,8	12,0	15,4	2,3	2,5	2,2	0,5	0,4	0,5	37,3	33,8	40,5
ВСИЧКО	33,2	33,6	32,8	41,1	40,7	41,6	21,3	21,9	20,8	4,3	3,7	4,9	100,0	100,0	100,0

Освидетелствани и преосвидетелствани инвалиди по тежест на инвалидност през 2002 г.

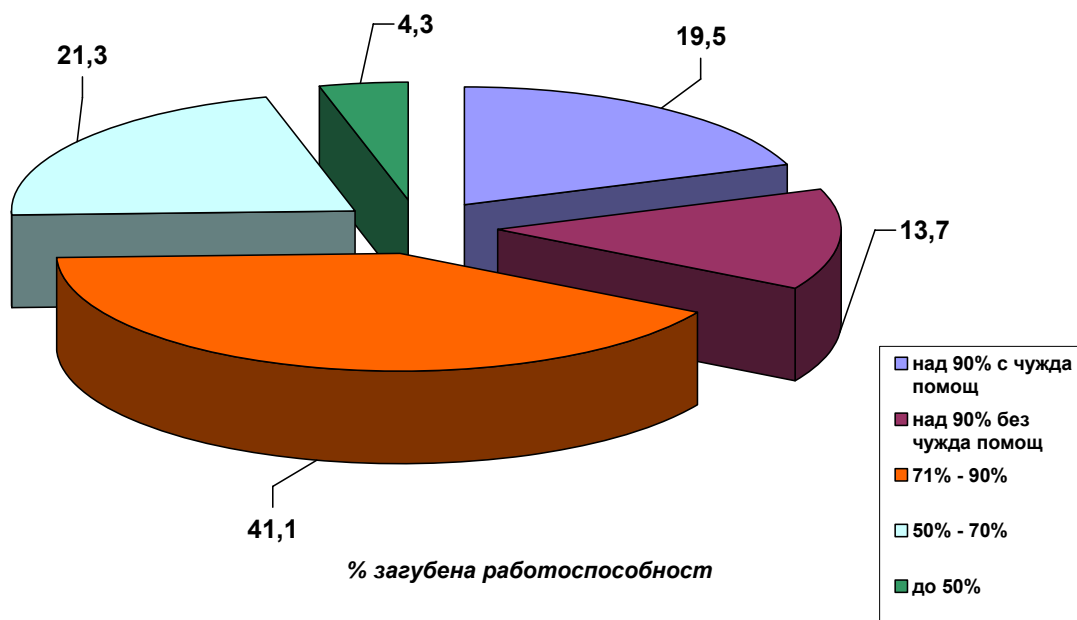

Освидетелствани и преосвидетелствани инвалиди по възрастови групи и тежест на инвалидност през 2002 г.

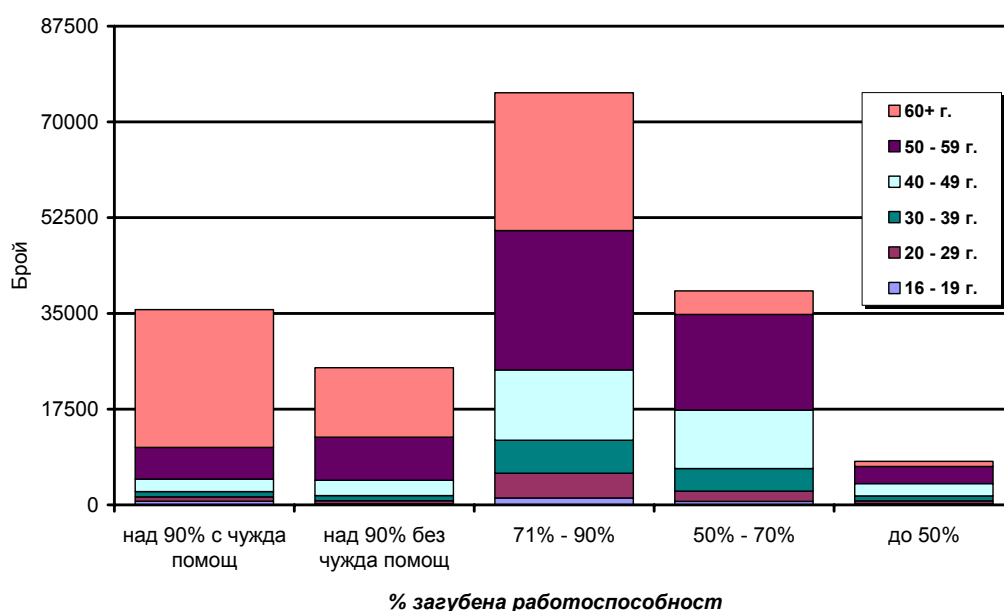

Освидетелствани и преосвидетелствани инвалиди по възрастови групи и тежест на инвалидност през 2001 година

Възраст	над 90%			71% - 90%			50% - 70%			до 50%			ОБЩО		
	Общо	Мъже	Жени	Общо	Мъже	Жени	Общо	Мъже	Жени	Общо	Мъже	Жени	Общо	Мъже	Жени
16 - 19 години	808	475	333	1291	762	529	472	281	191	182	108	74	2753	1626	1127
20 - 29 години	1365	760	605	4626	2749	1877	1762	1140	622	457	304	153	8210	4953	3257
30 - 39 години	2044	1127	917	5974	3214	2760	4135	2201	1934	880	462	418	13033	7004	6029
40 - 49 години	5200	2781	2419	12343	5846	6497	10505	4899	5606	1969	790	1179	30017	14316	15701
50 - 59 години	12974	7487	5487	23801	12058	11743	15595	8370	7225	2521	1089	1432	54891	29004	25887
60 + години	38746	16764	21982	24958	9977	14981	3576	1672	1904	763	309	454	68043	28722	39321
ВСИЧКО	61137	29394	31743	72993	34606	38387	36045	18563	17482	6772	3062	3710	176947	85625	91322
СТРУКТУРА															
(в %)															
Възраст	над 90%			71% - 90%			50% - 70%			до 50%			ОБЩО		
	Общо	Мъже	Жени	Общо	Мъже	Жени	Общо	Мъже	Жени	Общо	Мъже	Жени	Общо	Мъже	Жени
16 - 19 години	0,5	0,6	0,4	0,7	0,9	0,6	0,3	0,3	0,2	0,1	0,1	0,1	1,6	1,9	1,2
20 - 29 години	0,8	0,9	0,7	2,6	3,2	2,1	1,0	1,3	0,7	0,3	0,4	0,2	4,6	5,8	3,6
30 - 39 години	1,2	1,3	1,0	3,4	3,8	3,0	2,3	2,6	2,1	0,5	0,5	0,5	7,4	8,2	6,6
40 - 49 години	2,9	3,2	2,6	7,0	6,8	7,1	5,9	5,7	6,1	1,1	0,9	1,3	17,0	16,7	17,2
50 - 59 години	7,3	8,7	6,0	13,5	14,1	12,9	8,8	9,8	7,9	1,4	1,3	1,6	31,0	33,9	28,3
60 + години	21,9	19,6	24,1	14,1	11,7	16,4	2,0	2,0	2,1	0,4	0,4	0,5	38,5	33,5	43,1
ВСИЧКО	34,6	34,3	34,8	41,3	40,4	42,0	20,4	21,7	19,1	3,8	3,6	4,1	100,0	100,0	100,0

Освидетелствани и преосвидетелствани инвалиди по тежест на инвалидност през 2001 г.

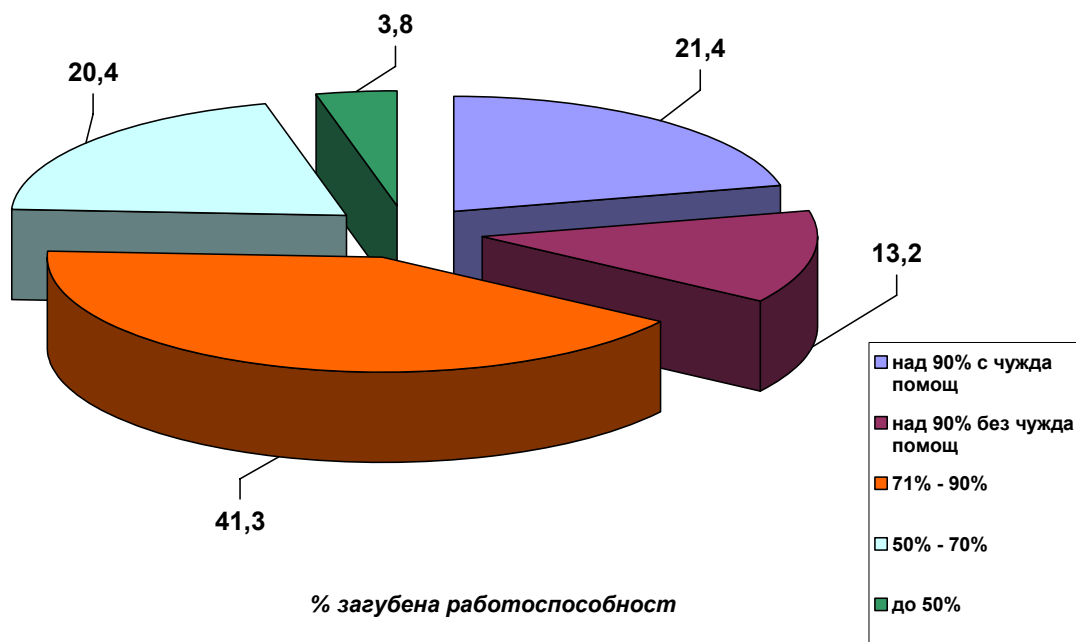

Освидетелствани и преосвидетелствани инвалиди по възрастови групи и тежест на инвалидност през 2001 г.

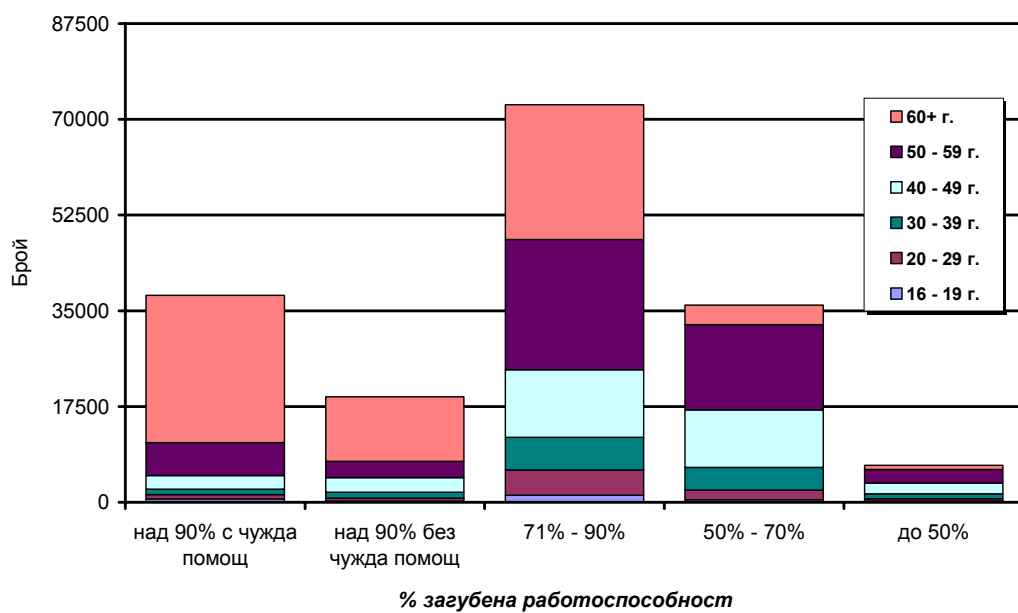

**Освидетелствани и преосвидетелствани инвалиди по срок на инвалидност
през периода 2001–2008 година**

ТЕЖЕСТ		1 година		2 години		3 години		Пожизнено		ОБЩО	
		брой	%	брой	%	брой	%	брой	%	брой	%
над 90% с чужда помощ	2008	3321	16,8	1569	7,9	4961	25,0	9957	50,3	19808	100,0
	2007	3207	16,3	1467	7,4	4842	24,6	10198	51,7	19714	100,0
	2006	3324	13,0	1613	6,3	5776	22,6	14866	58,1	25579	100,0
	2005	4059	13,1	1795	5,8	10117	32,7	14979	48,4	30950	100,0
	2004	6368	15,7	3537	8,7	26331	64,8	4381	10,8	40617	100,0
	2003	5654	15,6	2167	6,0	24209	67,0	4106	11,4	36136	100,0
	2001	5936	15,7	2265	6,0	24652	65,1	4990	13,2	37843	100,0
над 90% без чужда помощ	2008	4879	25,7	2643	13,9	6517	34,3	4943	26,0	18982	100,0
	2007	4484	23,4	2433	12,7	6633	34,6	5621	29,3	19171	100,0
	2006	3954	18,0	2333	10,6	7177	32,7	8479	38,6	21943	100,0
	2005	4090	14,8	2621	9,5	11950	43,2	8983	32,5	27644	100,0
	2004	4904	15,0	4244	13,0	22619	69,3	880	2,7	32647	100,0
	2003	4180	15,9	3084	11,7	18422	70,1	589	2,2	26275	100,0
	2001	3631	15,6	3010	12,9	16256	69,8	397	1,7	23294	100,0
71% - 90%	2008	11384	17,7	16174	25,2	25818	40,2	10833	16,9	64209	100,0
	2007	10529	16,6	14396	22,8	25391	40,1	12946	20,5	63262	100,0
	2006	9452	13,4	16630	23,6	25111	35,7	19128	27,2	70321	100,0
	2005	9754	11,3	20344	23,5	37840	43,7	18714	21,6	86652	100,0
	2004	10525	10,5	30980	30,8	56269	56,0	2657	2,6	100431	100,0
	2003	10020	12,1	26948	32,6	43774	52,9	1984	2,4	82726	100,0
	2001	9119	12,5	35255	48,3	27347	37,5	1272	1,7	72993	100,0
50% - 70%	2008	12502	19,2	23361	35,8	24667	37,9	4635	7,1	65165	100,0
	2007	12447	18,7	23211	35,0	24592	37,0	6148	9,3	66398	100,0
	2006	10037	15,1	24109	36,2	24246	36,4	8201	12,3	66593	100,0
	2005	8758	14,1	22298	35,8	25118	40,3	6102	9,8	62276	100,0
	2004	7637	13,9	21905	39,9	24138	43,9	1281	2,3	54961	100,0
	2003	6759	14,9	19477	43,0	17993	39,7	1096	2,4	45325	100,0
	2001	5685	15,8	17064	47,3	11851	32,9	1445	4,0	36045	100,0
до 50%	2008	1878	12,2	5521	36,0	6845	44,6	1112	7,2	15356	100,0
	2007	2324	10,3	7706	34,1	10643	47,1	1913	8,5	22586	100,0
	2006	2182	8,6	8664	34,0	12130	47,5	2541	10,0	25517	100,0
	2005	1815	8,6	7434	35,1	9942	46,9	1995	9,4	21186	100,0
	2004	1254	9,6	5485	42,1	6193	47,6	83	0,6	13015	100,0
	2003	1250	11,4	4750	43,4	4837	44,2	113	1,0	10950	100,0
	2001	1091	16,1	3036	44,8	2502	36,9	143	2,1	6772	100,0
ВСИЧКО	2008	33964	18,5	49268	26,8	68808	37,5	31480	17,2	183520	100,0
	2007	32991	17,3	49213	25,7	72101	37,7	36826	19,3	191131	100,0
	2006	28949	13,8	53349	25,4	74440	35,5	53215	25,3	209953	100,0
	2005	28476	12,5	54492	23,8	94967	41,5	50773	22,2	228708	100,0
	2004	30688	12,7	66151	27,4	135550	56,1	9282	3,8	241671	100,0
	2003	27863	13,8	56426	28,0	109235	54,2	7888	3,9	201412	100,0
	2001	25462	14,4	60630	34,3	82608	46,7	8247	4,7	176947	100,0



Освидетелствани и преосвидетелствани инвалиди по срок на инвалидност през периода 2001–2008 г.

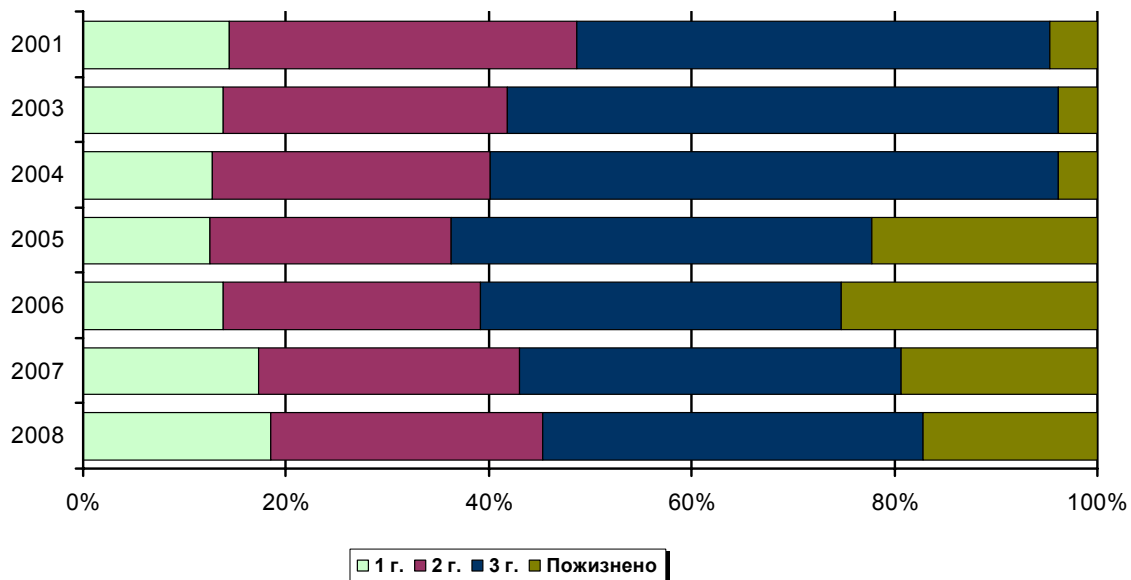

Освидетелствани и преосвидетелствани инвалиди по срок и тежест на инвалидност през 2008 г.

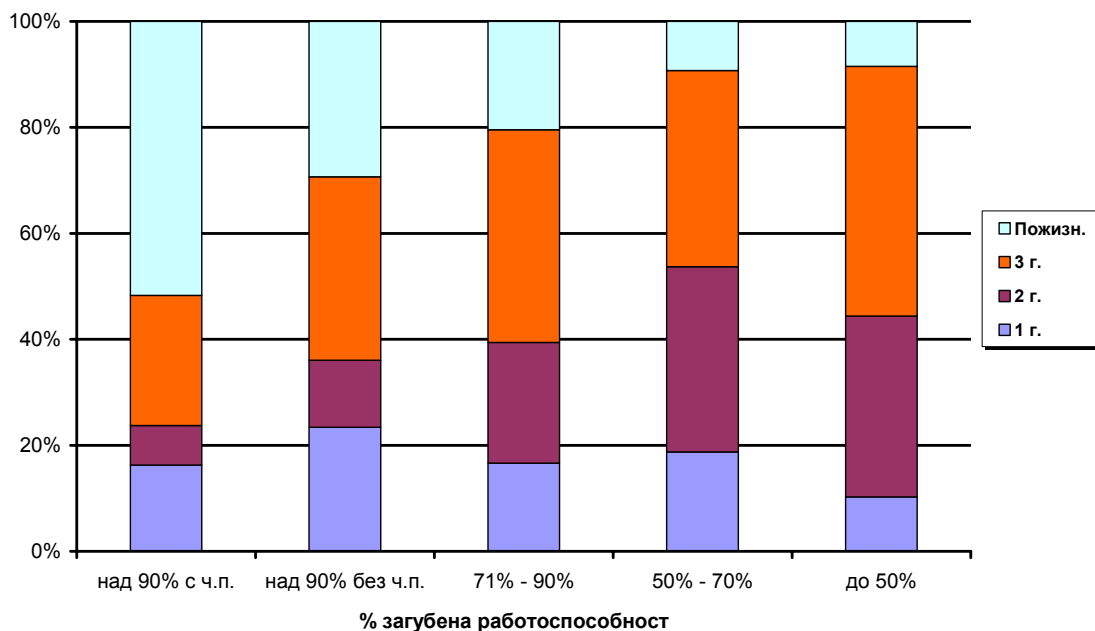

Освидетелствани и преосвидетелствани инвалиди по срок и тежест на инвалидност през 2007 г.

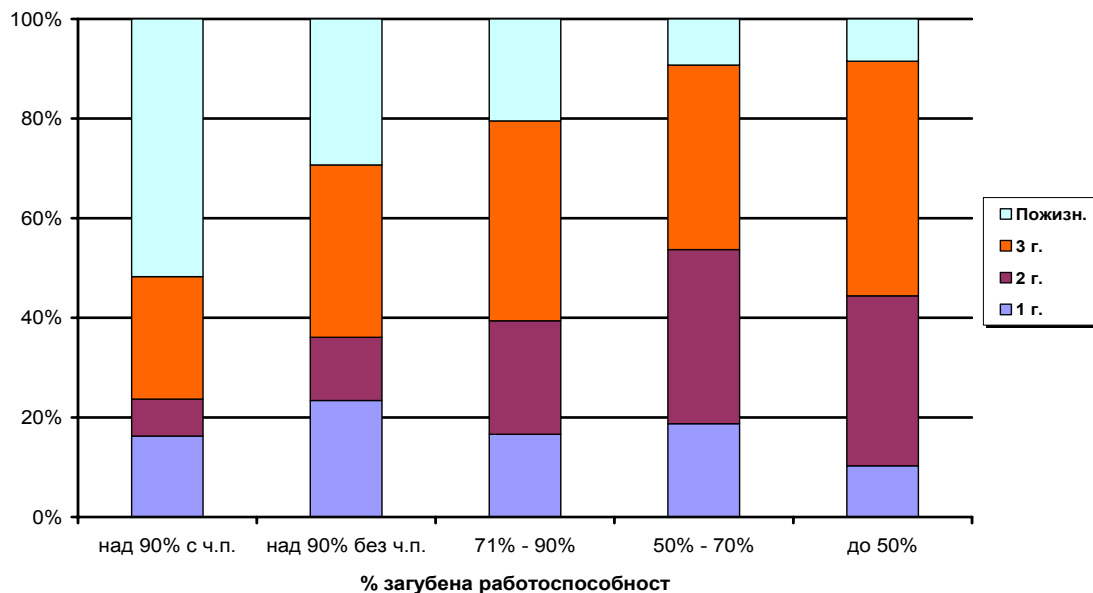

Освидетелствани и преосвидетелствани инвалиди по срок и тежест на инвалидност през 2006 г.

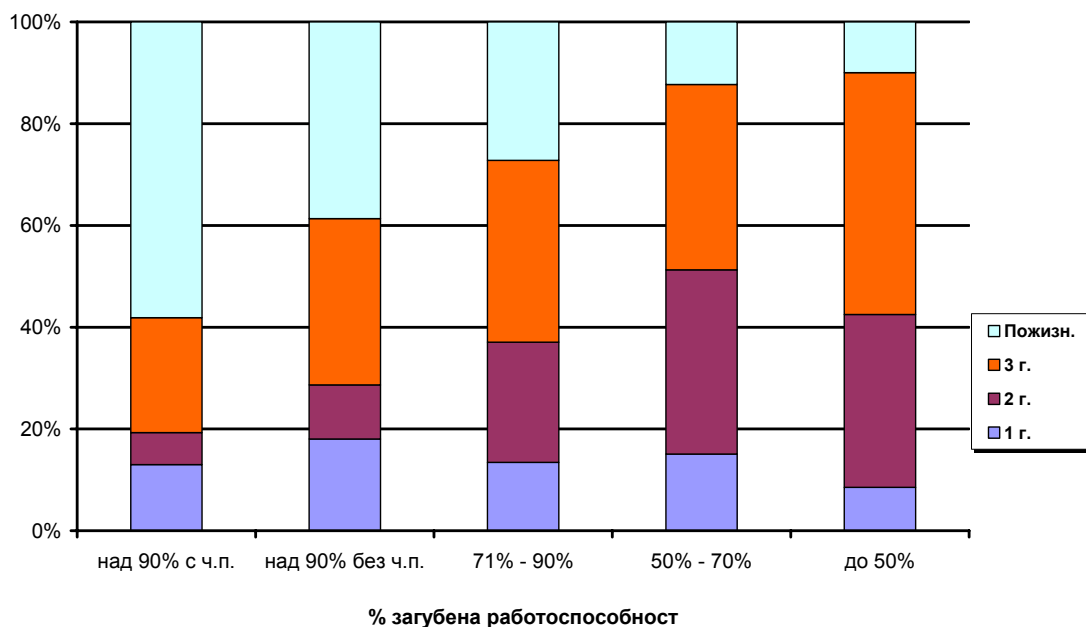

Освидетелствани и преосвидетелствани инвалиди по срок и тежест на инвалидност през 2005 г.

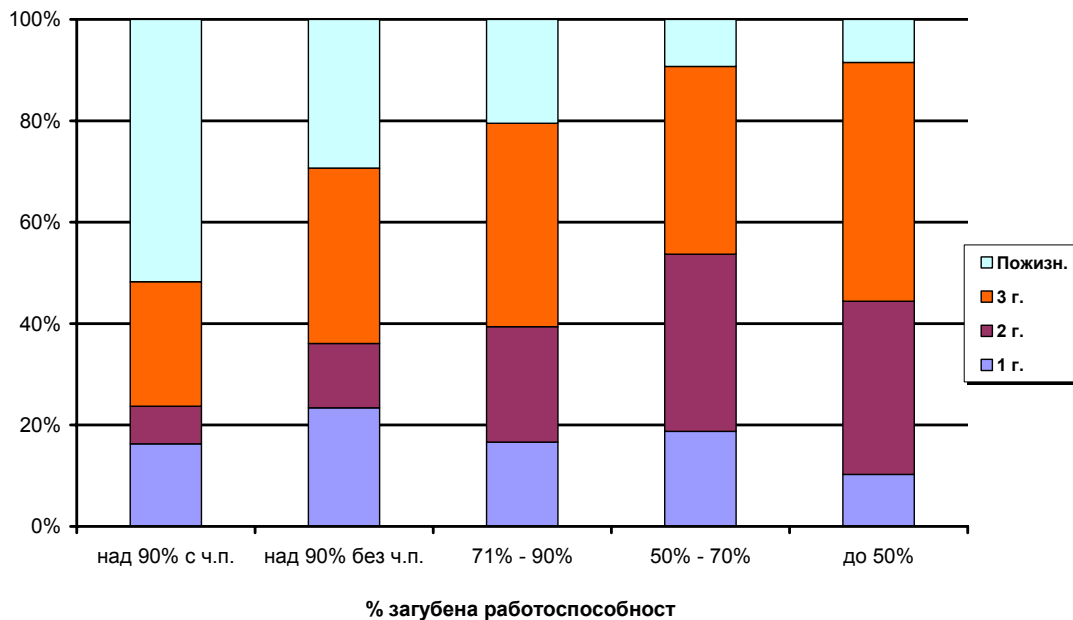

Освидетелствани и преосвидетелствани инвалиди по срок и тежест на инвалидност през 2004 г.

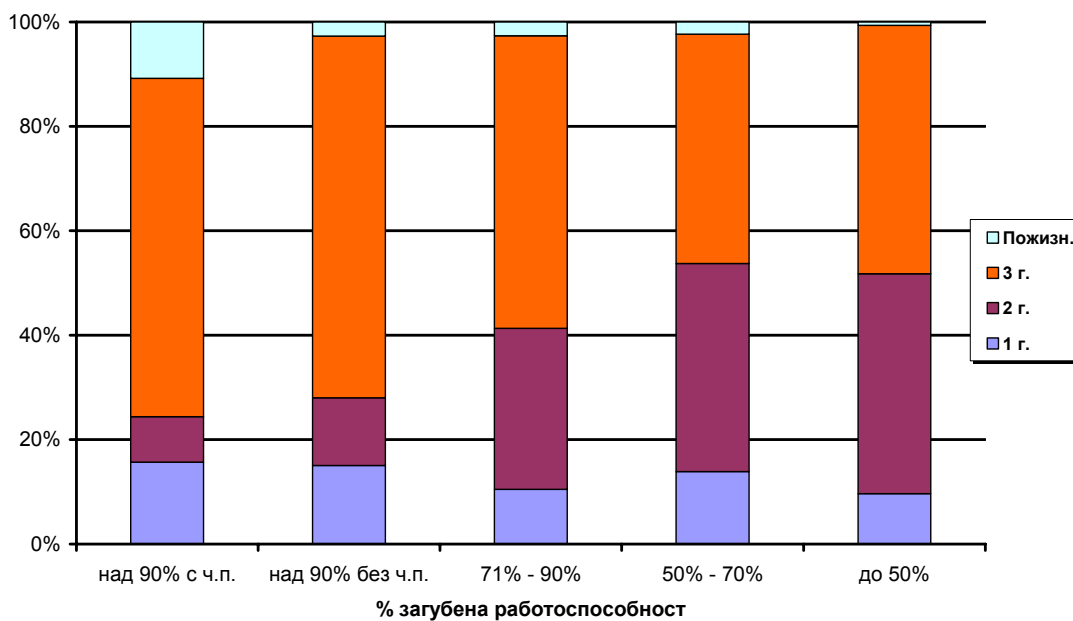

Освидетелствани и преосвидетелствани инвалиди по срок и тежест на инвалидност през 2003 г.

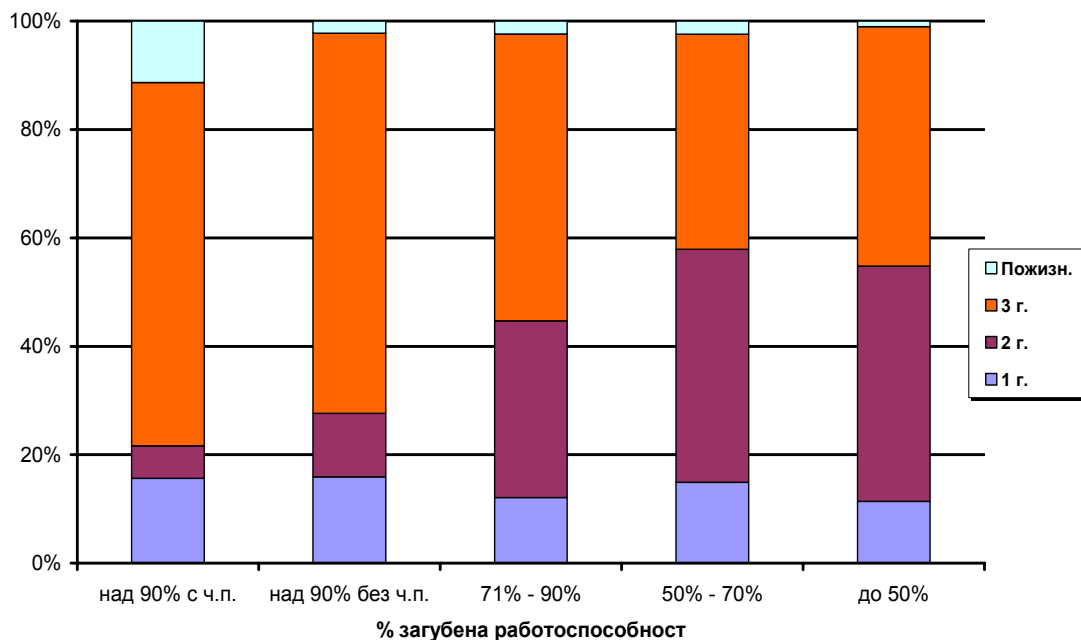

Освидетелствани и преосвидетелствани инвалиди по срок и тежест на инвалидност през 2001 г.

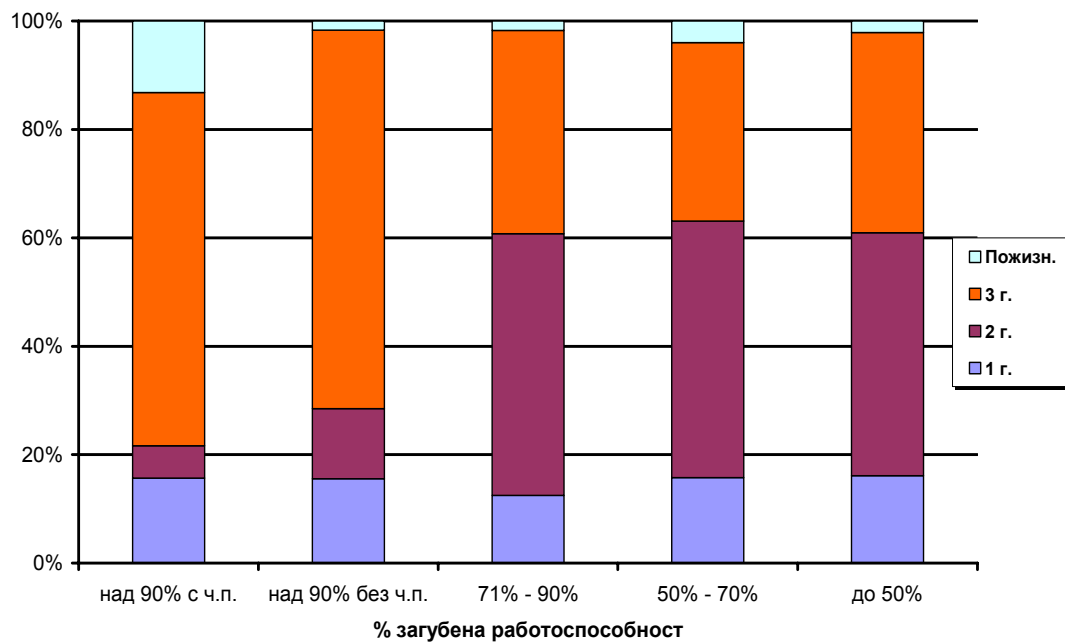

**Първично инвалидизирани лица
(освидетелствани инвалиди)**

**Първично инвалидизирани лица по възрастови групи и пол
през периода 2001–2008 година**

Възраст	2001		2002		2003		2004	
	брой	%	брой	%	брой	%	брой	%
ОБЩО								
16 - 19 години	2079	2,6	1946	1,9	1578	1,4	1631	1,2
20 - 29 години	2820	3,5	3203	3,2	3129	2,7	3251	2,4
30 - 39 години	4415	5,5	5127	5,1	5486	4,7	6080	4,6
40 - 49 години	11296	14,2	13558	13,4	14967	12,9	16320	12,2
50 - 59 години	21755	27,3	28414	28,0	33837	29,1	38505	28,9
над 60 години	37438	46,9	49105	48,4	57368	49,3	67464	50,6
ВСИЧКО	79803	100,0	101353	100,0	116365	100,0	133251	100,0
МЪЖЕ								
16 - 19 години	1214	3,4	1195	2,7	998	2,0	971	1,7
20 - 29 години	1652	4,6	1864	4,2	1873	3,7	1839	3,2
30 - 39 години	2180	6,1	2344	5,3	2659	5,3	2836	4,9
40 - 49 години	4916	13,7	5879	13,2	6310	12,5	6811	11,9
50 - 59 години	10343	28,9	12948	29,1	14971	29,7	16629	29,0
над 60 години	15527	43,3	20210	45,5	23544	46,8	28338	49,3
ВСИЧКО	35832	100,0	44440	100,0	50355	100,0	57424	100,0
ЖЕНИ								
16 - 19 години	865	2,0	751	1,3	580	0,9	660	0,9
20 - 29 години	1168	2,7	1339	2,4	1256	1,9	1412	1,9
30 - 39 години	2235	5,1	2783	4,9	2827	4,3	3244	4,3
40 - 49 години	6380	14,5	7679	13,5	8657	13,1	9509	12,5
50 - 59 години	11412	26,0	15466	27,2	18866	28,6	21876	28,8
над 60 години	21911	49,8	28895	50,8	33824	51,2	39126	51,6
ВСИЧКО	43971	100,0	56913	100,0	66010	100,0	75827	100,0

**Първично инвалидизирани лица по възрастови групи и пол
през периода 2001–2008 година**

(продължение и край)

Възраст	2005 г.		2006 г.		2007 г.		2008 г.	
	брой	%	брой	%	брой	%	брой	%
ОБЩО								
16 - 19 години	1491	1,3	1213	1,3	878	1,2	711	1,1
20 - 29 години	2554	2,2	2305	2,4	1813	2,6	1627	2,6
30 - 39 години	4818	4,2	4346	4,5	3472	4,9	3401	5,4
40 - 49 години	12642	11,0	10230	10,6	8022	11,3	7608	12,1
50 - 59 години	30483	26,5	23671	24,4	18634	26,3	17753	28,1
над 60 години	63190	54,9	55191	56,9	38040	53,7	31987	50,7
ВСИЧКО	115178	100,0	96956	100,0	70859	100,0	63087	100,0
МЪЖЕ								
16 - 19 години	870	1,8	748	1,7	507	1,5	413	1,4
20 - 29 години	1464	3,0	1303	3,0	1029	3,1	903	3,0
30 - 39 години	2252	4,6	2119	4,9	1621	4,8	1640	5,4
40 - 49 години	5383	10,9	4498	10,4	3706	11,1	3518	11,6
50 - 59 години	13488	27,3	10994	25,4	9200	27,5	8634	28,6
над 60 години	25959	52,5	23695	54,7	17399	52,0	15117	50,0
ВСИЧКО	49416	100,0	43357	100,0	33462	100,0	30225	100,0
ЖЕНИ								
16 - 19 години	621	0,9	465	0,9	371	1,0	298	0,9
20 - 29 години	1090	1,7	1002	1,9	784	2,1	724	2,2
30 - 39 години	2566	3,9	2227	4,2	1851	4,9	1761	5,4
40 - 49 години	7259	11,0	5732	10,7	4316	11,5	4090	12,4
50 - 59 години	16995	25,8	12677	23,7	9434	25,2	9119	27,7
над 60 години	37231	56,6	31496	58,8	20641	55,2	16870	51,3
ВСИЧКО	65762	100,0	53599	100,0	37397	100,0	32862	100,0

Първично инвалидизирани лица през периода 2001–2008 г.

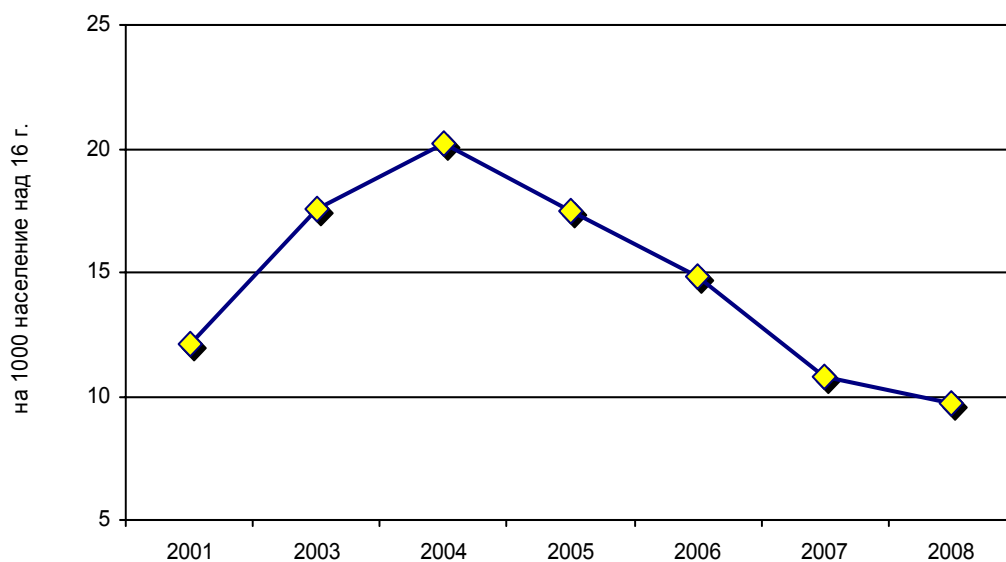

Първично инвалидизирани лица по тежест на инвалидност през периода 2001–2008 г.

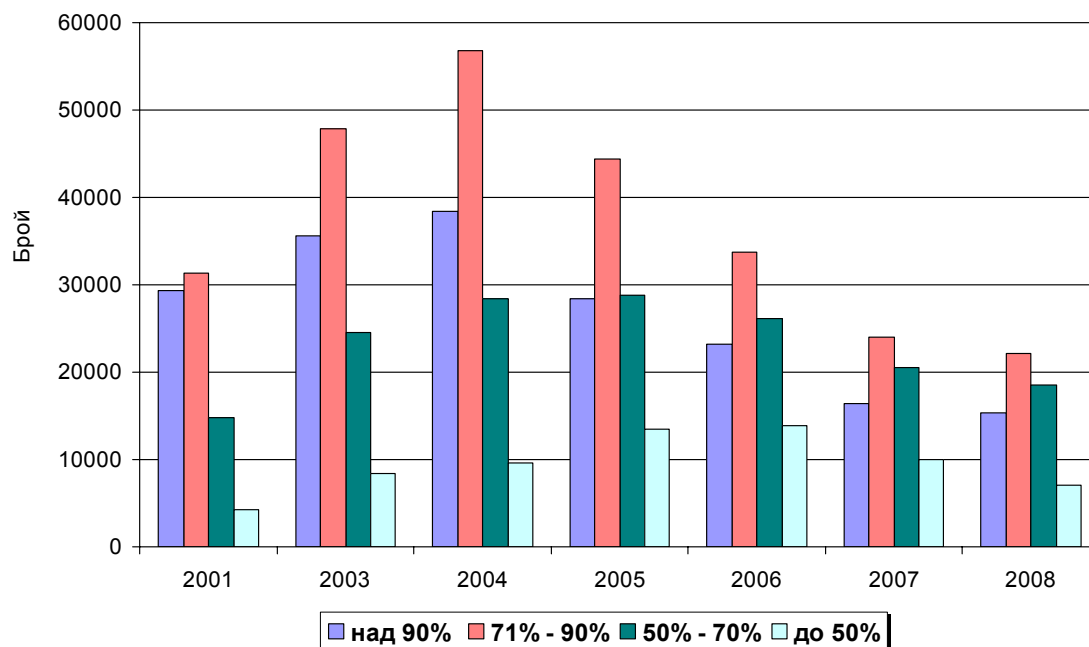

Първично инвалидизирани лица по тежест на инвалидност, пол и възраст през 2008 година

Възраст	над 90%			71% - 90%			50% - 70%			до 50%			ОБЩО		
	Общо	Мъже	Жени	Общо	Мъже	Жени	Общо	Мъже	Жени	Общо	Мъже	Жени	Общо	Мъже	Жени
16 - 19 години	157	91	66	263	147	116	187	121	66	104	54	50	711	413	298
20 - 29 години	155	105	50	639	341	298	582	321	261	251	136	115	1627	903	724
30 - 39 години	355	195	160	1160	593	567	1347	644	703	539	208	331	3401	1640	1761
40 - 49 години	915	525	390	2403	1123	1280	2998	1401	1597	1292	469	823	7608	3518	4090
50 - 59 години	2544	1620	924	5241	2630	2611	7089	3384	3705	2879	1000	1879	17753	8634	9119
60 + години	11213	5507	5706	12405	5843	6562	6341	3033	3308	2028	734	1294	31987	15117	16870
ВСИЧКО	15339	8043	7296	22111	10677	11434	18544	8904	9640	7093	2601	4492	63087	30225	32862
СТРУКТУРА															
(в %)															
Възраст	над 90%			71% - 90%			50% - 70%			до 50%			ОБЩО		
	Общо	Мъже	Жени	Общо	Мъже	Жени	Общо	Мъже	Жени	Общо	Мъже	Жени	Общо	Мъже	Жени
16 - 19 години	0,2	0,3	0,2	0,4	0,5	0,4	0,3	0,4	0,2	0,2	0,2	0,2	1,1	1,4	0,9
20 - 29 години	0,2	0,3	0,2	1,0	1,1	0,9	0,9	1,1	0,8	0,4	0,4	0,3	2,6	3,0	2,2
30 - 39 години	0,6	0,6	0,5	1,8	2,0	1,7	2,1	2,1	2,1	0,9	0,7	1,0	5,4	5,4	5,4
40 - 49 години	1,5	1,7	1,2	3,8	3,7	3,9	4,8	4,6	4,9	2,0	1,6	2,5	12,1	11,6	12,4
50 - 59 години	4,0	5,4	2,8	8,3	8,7	7,9	11,2	11,2	11,3	4,6	3,3	5,7	28,1	28,6	27,7
60 + години	17,8	18,2	17,4	19,7	19,3	20,0	10,1	10,0	10,1	3,2	2,4	3,9	50,7	50,0	51,3
ВСИЧКО	24,3	26,6	22,2	35,0	35,3	34,8	29,4	29,5	29,3	11,2	8,6	13,7	100,0	100,0	100,0

Първично инвалидизирани лица със загуба на работоспособност
над 90% по пол и възраст през 2008 г.

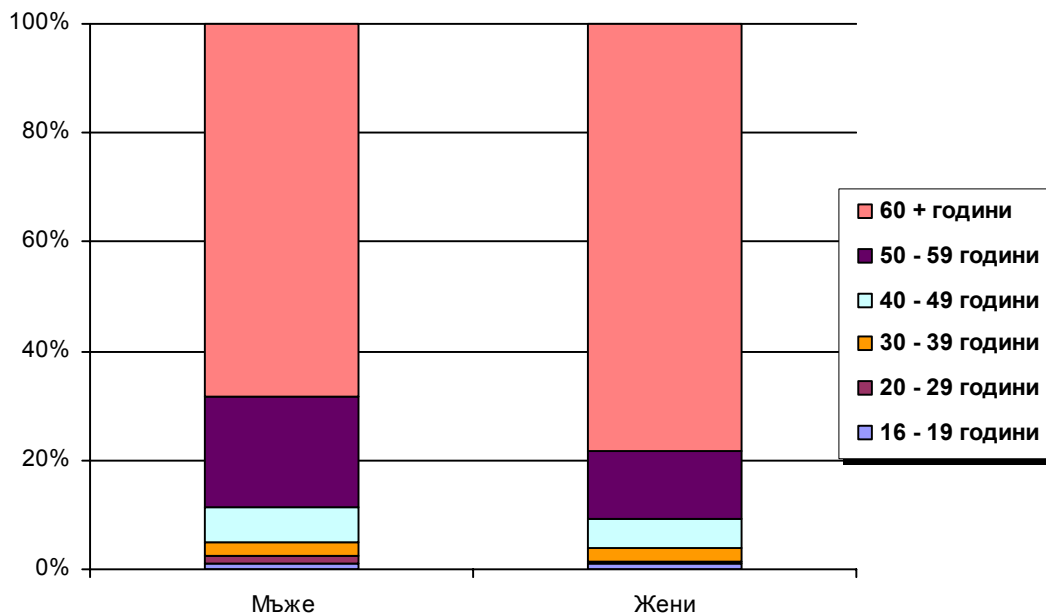

Първично инвалидизирани лица със загуба на работоспособност
между 71% и 90% по пол и възраст през 2008 г.

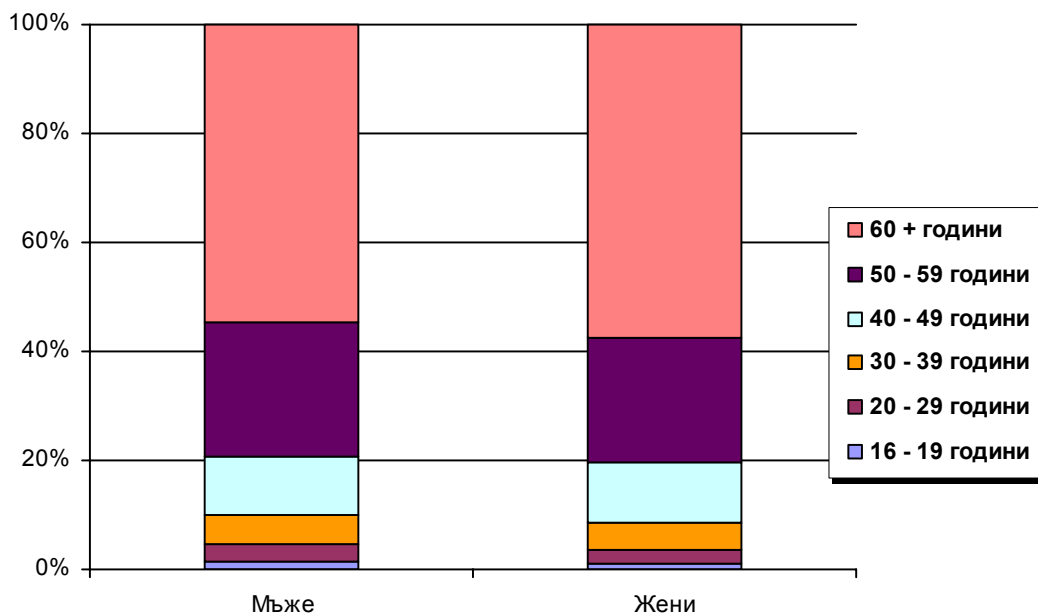



Първично инвалидизирани лица със загуба на работоспособност
между 50% и 70% по пол и възраст през 2008 г.

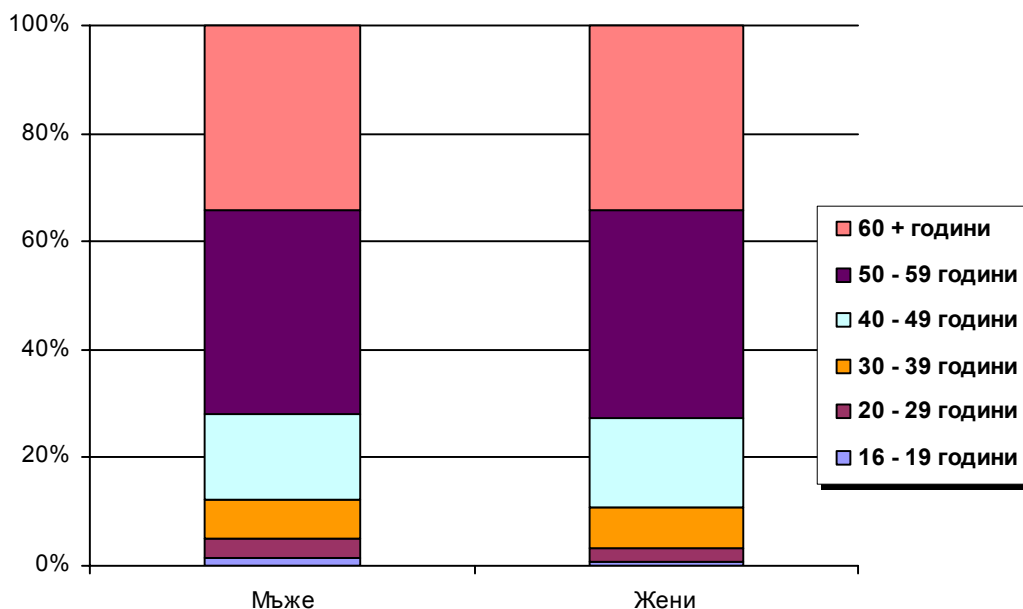

Първично инвалидизирани лица със загуба на работоспособност
до 50% по пол и възраст през 2008 г.

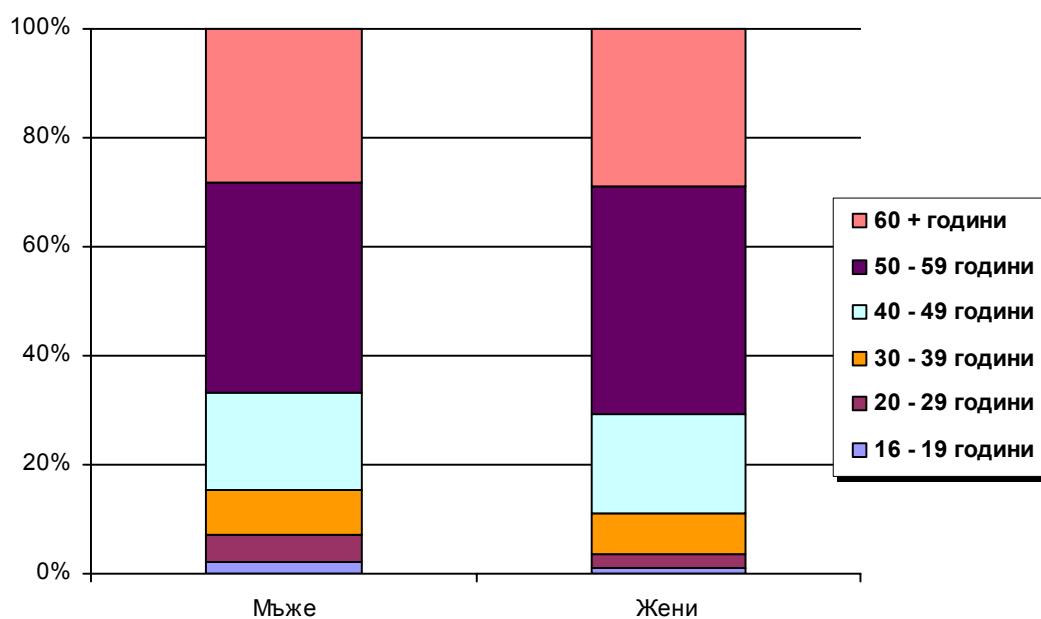

**Първично инвалидизирани лица по тежест на инвалидност, пол и възраст
през 2007 година**

Възраст	над 90%			71% - 90%			50% - 70%			до 50%			ОБЩО		
	Общо	Мъже	Жени	Общо	Мъже	Жени	Общо	Мъже	Жени	Общо	Мъже	Жени	Общо	Мъже	Жени
16 - 19 години	170	106	64	300	171	129	256	144	112	152	86	66	878	507	371
20 - 29 години	189	114	75	653	362	291	623	362	261	348	191	157	1813	1029	784
30 - 39 години	334	195	139	1137	514	623	1312	615	697	689	297	392	3472	1621	1851
40 - 49 години	868	506	362	2374	1149	1225	3061	1463	1598	1719	588	1131	8022	3706	4316
50 - 59 години	2461	1640	821	5153	2642	2511	7154	3540	3614	3866	1378	2488	18634	9200	9434
60 + години	12354	5988	6366	14362	6537	7825	8125	3696	4429	3199	1178	2021	38040	17399	20641
ВСИЧКО	16376	8549	7827	23979	11375	12604	20531	9820	10711	9973	3718	6255	70859	33462	37397
СТРУКТУРА															
(в %)															
Възраст	над 90%			71% - 90%			50% - 70%			до 50%			ОБЩО		
	Общо	Мъже	Жени	Общо	Мъже	Жени	Общо	Мъже	Жени	Общо	Мъже	Жени	Общо	Мъже	Жени
16 - 19 години	0,2	0,3	0,2	0,4	0,5	0,3	0,4	0,4	0,3	0,2	0,3	0,2	1,2	1,5	1,0
20 - 29 години	0,3	0,3	0,2	0,9	1,1	0,8	0,9	1,1	0,7	0,5	0,6	0,4	2,6	3,1	2,1
30 - 39 години	0,5	0,6	0,4	1,6	1,5	1,7	1,9	1,8	1,9	1,0	0,9	1,0	4,9	4,8	4,9
40 - 49 години	1,2	1,5	1,0	3,4	3,4	3,3	4,3	4,4	4,3	2,4	1,8	3,0	11,3	11,1	11,5
50 - 59 години	3,5	4,9	2,2	7,3	7,9	6,7	10,1	10,6	9,7	5,5	4,1	6,7	26,3	27,5	25,2
60 + години	17,4	17,9	17,0	20,3	19,5	20,9	11,5	11,0	11,8	4,5	3,5	5,4	53,7	52,0	55,2
ВСИЧКО	23,1	25,5	20,9	33,8	34,0	33,7	29,0	29,3	28,6	14,1	11,1	16,7	100,0	100,0	100,0

Първично инвалидизирани лица по тежест на инвалидност, пол и възраст през 2006 година

Възраст	над 90%			71% - 90%			50% - 70%			до 50%			ОБЩО		
	Общо	Мъже	Жени	Общо	Мъже	Жени	Общо	Мъже	Жени	Общо	Мъже	Жени	Общо	Мъже	Жени
16 - 19 години	242	149	93	360	206	154	354	220	134	257	173	84	1213	748	465
20 - 29 години	246	160	86	813	454	359	838	476	362	408	213	195	2305	1303	1002
30 - 39 години	442	252	190	1391	688	703	1603	787	816	910	392	518	4346	2119	2227
40 - 49 години	1040	584	456	2904	1348	1556	3826	1725	2101	2460	841	1619	10230	4498	5732
50 - 59 години	2887	1811	1076	6681	3258	3423	8721	4099	4622	5382	1826	3556	23671	10994	12677
60 + години	18288	8406	9882	21638	9214	12424	10815	4515	6300	4450	1560	2890	55191	23695	31496
ВСИЧКО	23145	11362	11783	33787	15168	18619	26157	11822	14335	13867	5005	8862	96956	43357	53599
СТРУКТУРА															
(в %)															
Възраст	над 90%			71% - 90%			50% - 70%			до 50%			ОБЩО		
	Общо	Мъже	Жени	Общо	Мъже	Жени	Общо	Мъже	Жени	Общо	Мъже	Жени	Общо	Мъже	Жени
16 - 19 години	0,2	0,3	0,2	0,4	0,5	0,3	0,4	0,5	0,3	0,3	0,4	0,2	1,3	1,7	0,9
20 - 29 години	0,3	0,4	0,2	0,8	1,0	0,7	0,9	1,1	0,7	0,4	0,5	0,4	2,4	3,0	1,9
30 - 39 години	0,5	0,6	0,4	1,4	1,6	1,3	1,7	1,8	1,5	0,9	0,9	1,0	4,5	4,9	4,2
40 - 49 години	1,1	1,3	0,9	3,0	3,1	2,9	3,9	4,0	3,9	2,5	1,9	3,0	10,6	10,4	10,7
50 - 59 години	3,0	4,2	2,0	6,9	7,5	6,4	9,0	9,5	8,6	5,6	4,2	6,6	24,4	25,4	23,7
60 + години	18,9	19,4	18,4	22,3	21,3	23,2	11,2	10,4	11,8	4,6	3,6	5,4	56,9	54,7	58,8
ВСИЧКО	23,9	26,2	22,0	34,8	35,0	34,7	27,0	27,3	26,7	14,3	11,5	16,5	100,0	100,0	100,0

**Първично инвалидизирани лица по тежест на инвалидност, пол и възраст
през 2005 година**

Възраст	над 90%			71% - 90%			50% - 70%			до 50%			ОБЩО		
	Общо	Мъже	Жени	Общо	Мъже	Жени	Общо	Мъже	Жени	Общо	Мъже	Жени	Общо	Мъже	Жени
16 - 19 години	288	151	137	565	314	251	404	250	154	234	155	79	1491	870	621
20 - 29 години	248	145	103	1030	564	466	837	499	338	439	256	183	2554	1464	1090
30 - 39 години	429	232	197	1657	802	855	1800	852	948	932	366	566	4818	2252	2566
40 - 49 години	1256	735	521	3962	1827	2135	4918	2037	2881	2506	784	1722	12642	5383	7259
50 - 59 години	3500	2133	1367	10273	4768	5505	11228	4871	6357	5482	1716	3766	30483	13488	16995
60 + години	22730	10143	12587	26965	10611	16354	9650	3966	5684	3845	1239	2606	63190	25959	37231
ВСИЧКО	28451	13539	14912	44452	18886	25566	28837	12475	16362	13438	4516	8922	115178	49416	65762
СТРУКТУРА															
(в %)															
Възраст	над 90%			71% - 90%			50% - 70%			до 50%			ОБЩО		
	Общо	Мъже	Жени	Общо	Мъже	Жени	Общо	Мъже	Жени	Общо	Мъже	Жени	Общо	Мъже	Жени
16 - 19 години	0,3	0,3	0,2	0,5	0,6	0,4	0,4	0,5	0,2	0,8	1,1	0,5	1,3	1,8	0,9
20 - 29 години	0,2	0,3	0,2	0,9	1,1	0,7	0,7	1,0	0,5	0,4	0,5	0,3	2,2	3,0	1,7
30 - 39 години	0,4	0,5	0,3	1,4	1,6	1,3	1,6	1,7	1,4	0,8	0,7	0,9	4,2	4,6	3,9
40 - 49 години	1,1	1,5	0,8	3,4	3,7	3,2	4,3	4,1	4,4	2,2	1,6	2,6	11,0	10,9	11,0
50 - 59 години	3,0	4,3	2,1	8,9	9,6	8,4	9,7	9,9	9,7	4,8	3,5	5,7	26,5	27,3	25,8
60 + години	19,7	20,5	19,1	23,4	21,5	24,9	8,4	8,0	8,6	3,3	2,5	4,0	54,9	52,5	56,6
ВСИЧКО	24,7	27,4	22,7	38,6	38,2	38,9	25,0	25,2	24,9	12,3	10,0	14,0	100,0	100,0	100,0

**Първично инвалидизирани лица по тежест на инвалидност, пол и възраст
през 2004 година**

Възраст	над 90%			71% - 90%			50% - 70%			до 50%			ОБЩО		
	Общо	Мъже	Жени	Общо	Мъже	Жени	Общо	Мъже	Жени	Общо	Мъже	Жени	Общо	Мъже	Жени
16 - 19 години	332	202	130	668	381	287	442	267	175	189	121	68	1631	971	660
20 - 29 години	327	176	151	1441	790	651	1015	597	418	468	276	192	3251	1839	1412
30 - 39 години	614	350	264	2272	1105	1167	2199	963	1236	995	418	577	6080	2836	3244
40 - 49 години	1733	971	762	6235	2719	3516	6037	2406	3631	2315	715	1600	16320	6811	9509
50 - 59 години	5144	2872	2272	16545	7193	9352	12787	5275	7512	4029	1289	2740	38505	16629	21876
60 + години	30263	13249	17014	29701	11874	17827	5885	2615	3270	1615	600	1015	67464	28338	39126
ВСИЧКО	38413	17820	20593	56862	24062	32800	28365	12123	16242	9611	3419	6192	133251	57424	75827
СТРУКТУРА															
(в %)															
Възраст	над 90%			71% - 90%			50% - 70%			до 50%			ОБЩО		
	Общо	Мъже	Жени	Общо	Мъже	Жени	Общо	Мъже	Жени	Общо	Мъже	Жени	Общо	Мъже	Жени
16 - 19 години	0,2	0,4	0,2	0,5	0,7	0,4	0,3	0,5	0,2	0,1	0,2	0,1	1,2	1,7	0,9
20 - 29 години	0,2	0,3	0,2	1,1	1,4	0,9	0,8	1,0	0,6	0,4	0,5	0,3	2,4	3,2	1,9
30 - 39 години	0,5	0,6	0,3	1,7	1,9	1,5	1,7	1,7	1,6	0,7	0,7	0,8	4,6	4,9	4,3
40 - 49 години	1,3	1,7	1,0	4,7	4,7	4,6	4,5	4,2	4,8	1,7	1,2	2,1	12,2	11,9	12,5
50 - 59 години	3,9	5,0	3,0	12,4	12,5	12,3	9,6	9,2	9,9	3,0	2,2	3,6	28,9	29,0	28,8
60 + години	22,7	23,1	22,4	22,3	20,7	23,5	4,4	4,6	4,3	1,2	1,0	1,3	50,6	49,3	51,6
ВСИЧКО	28,8	31,0	27,2	42,7	41,9	43,3	21,3	21,1	21,4	7,2	6,0	8,2	100,0	100,0	100,0

Първично инвалидизирани лица по тежест на инвалидност, пол и възраст през 2003 година

Възраст	над 90%			71% - 90%			50% - 70%			до 50%			ОБЩО		
	Общо	Мъже	Жени	Общо	Мъже	Жени	Общо	Мъже	Жени	Общо	Мъже	Жени	Общо	Мъже	Жени
16 - 19 години	360	229	131	646	387	259	390	259	131	182	123	59	1578	998	580
20 - 29 години	308	187	121	1385	806	579	952	575	377	484	305	179	3129	1873	1256
30 - 39 години	555	288	267	2036	1032	1004	2041	984	1057	854	355	499	5486	2659	2827
40 - 49 години	1754	1007	747	5601	2500	3101	5477	2130	3347	2135	673	1462	14967	6310	8657
50 - 59 години	5132	2884	2248	14178	6252	7926	11033	4742	6291	3494	1093	2401	33837	14971	18866
60 + години	27426	11704	15722	23988	9256	14732	4689	2073	2616	1265	511	754	57368	23544	33824
ВСИЧКО	35535	16299	19236	47834	20233	27601	24582	10763	13819	8414	3060	5354	116365	50355	66010
СТРУКТУРА															
(в %)															
Възраст	над 90%			71% - 90%			50% - 70%			до 50%			ОБЩО		
	Общо	Мъже	Жени	Общо	Мъже	Жени	Общо	Мъже	Жени	Общо	Мъже	Жени	Общо	Мъже	Жени
16 - 19 години	0,3	0,5	0,2	0,6	0,8	0,4	0,3	0,5	0,2	0,2	0,2	0,1	1,4	2,0	0,9
20 - 29 години	0,3	0,4	0,2	1,2	1,6	0,9	0,8	1,1	0,6	0,4	0,6	0,3	2,7	3,7	1,9
30 - 39 години	0,5	0,6	0,4	1,7	2,0	1,5	1,8	2,0	1,6	0,7	0,7	0,8	4,7	5,3	4,3
40 - 49 години	1,5	2,0	1,1	4,8	5,0	4,7	4,7	4,2	5,1	1,8	1,3	2,2	12,9	12,5	13,1
50 - 59 години	4,4	5,7	3,4	12,2	12,4	12,0	9,5	9,4	9,5	3,0	2,2	3,6	29,1	29,7	28,6
60 + години	23,6	23,2	23,8	20,6	18,4	22,3	4,0	4,1	4,0	1,1	1,0	1,1	49,3	46,8	51,2
ВСИЧКО	30,5	32,4	29,1	41,1	40,2	41,8	21,1	21,4	20,9	7,2	6,1	8,1	100,0	100,0	100,0

Първично инвалидизирани лица по тежест на инвалидност, пол и възраст през 2002 година

Възраст	над 90%			71% - 90%			50% - 70%			до 50%			ОБЩО		
	Общо	Мъже	Жени	Общо	Мъже	Жени	Общо	Мъже	Жени	Общо	Мъже	Жени	Общо	Мъже	Жени
16 - 19 години	467	270	197	783	469	314	488	311	177	208	145	63	1946	1195	751
20 - 29 години	381	225	156	1494	815	679	963	584	379	365	240	125	3203	1864	1339
30 - 39 години	629	342	287	2073	990	1083	1758	752	1006	667	260	407	5127	2344	2783
40 - 49 години	1994	1129	865	5183	2323	2860	4790	1909	2881	1591	518	1073	13558	5879	7679
50 - 59 години	5789	3214	2575	11879	5302	6577	8483	3673	4810	2263	759	1504	28414	12948	15466
60 + години	25989	11109	14880	19290	7453	11837	3096	1374	1722	730	274	456	49105	20210	28895
ВСИЧКО	35249	16289	18960	40702	17352	23350	19578	8603	10975	5824	2196	3628	101353	44440	56913
СТРУКТУРА															
(в %)															
Възраст	над 90%			71% - 90%			50% - 70%			до 50%			ОБЩО		
	Общо	Мъже	Жени	Общо	Мъже	Жени	Общо	Мъже	Жени	Общо	Мъже	Жени	Общо	Мъже	Жени
16 - 19 години	0,5	0,6	0,3	0,8	1,1	0,6	0,5	0,7	0,3	0,2	0,3	0,1	1,9	2,7	1,3
20 - 29 години	0,4	0,5	0,3	1,5	1,8	1,2	1,0	1,3	0,7	0,4	0,5	0,2	3,2	4,2	2,4
30 - 39 години	0,6	0,8	0,5	2,0	2,2	1,9	1,7	1,7	1,8	0,7	0,6	0,7	5,1	5,3	4,9
40 - 49 години	2,0	2,5	1,5	5,1	5,2	5,0	4,7	4,3	5,1	1,6	1,2	1,9	13,4	13,2	13,5
50 - 59 години	5,7	7,2	4,5	11,7	11,9	11,6	8,4	8,3	8,5	2,2	1,7	2,6	28,0	29,1	27,2
60 + години	25,6	25,0	26,1	19,0	16,8	20,8	3,1	3,1	3,0	0,7	0,6	0,8	48,4	45,5	50,8
ВСИЧКО	34,8	36,7	33,3	40,2	39,0	41,0	19,3	19,4	19,3	5,7	4,9	6,4	100,0	100,0	100,0

**Първично инвалидизирани лица по тежест на инвалидност, пол и възраст
през 2001 година**

Възраст	над 90%			71% - 90%			50% - 70%			до 50%			ОБЩО		
	Общо	Мъже	Жени	Общо	Мъже	Жени	Общо	Мъже	Жени	Общо	Мъже	Жени	Общо	Мъже	Жени
16 - 19 години	599	339	260	928	546	382	385	228	157	167	101	66	2079	1214	865
20 - 29 години	413	218	195	1381	781	600	747	474	273	279	179	100	2820	1652	1168
30 - 39 години	681	387	294	1770	881	889	1446	686	760	518	226	292	4415	2180	2235
40 - 49 години	1884	1056	828	4336	1895	2441	3895	1572	2323	1181	393	788	11296	4916	6380
50 - 59 години	4907	2795	2112	9126	4196	4930	6142	2802	3340	1580	550	1030	21755	10343	11412
60 + години	20851	8982	11869	13853	5368	8485	2232	979	1253	502	198	304	37438	15527	21911
ВСИЧКО	29335	13777	15558	31394	13667	17727	14847	6741	8106	4227	1647	2580	79803	35832	43971
СТРУКТУРА															
(в %)															
Възраст	над 90%			71% - 90%			50% - 70%			до 50%			ОБЩО		
	Общо	Мъже	Жени	Общо	Мъже	Жени	Общо	Мъже	Жени	Общо	Мъже	Жени	Общо	Мъже	Жени
16 - 19 години	0,8	0,9	0,6	1,2	1,5	0,9	0,5	0,6	0,4	0,2	0,3	0,2	2,6	3,4	2,0
20 - 29 години	0,5	0,6	0,4	1,7	2,2	1,4	0,9	1,3	0,6	0,3	0,5	0,2	3,5	4,6	2,7
30 - 39 години	0,9	1,1	0,7	2,2	2,5	2,0	1,8	1,9	1,7	0,6	0,6	0,7	5,5	6,1	5,1
40 - 49 години	2,4	2,9	1,9	5,4	5,3	5,6	4,9	4,4	5,3	1,5	1,1	1,8	14,2	13,7	14,5
50 - 59 години	6,1	7,8	4,8	11,4	11,7	11,2	7,7	7,8	7,6	2,0	1,5	2,3	27,3	28,9	26,0
60 + години	26,1	25,1	27,0	17,4	15,0	19,3	2,8	2,7	2,8	0,6	0,6	0,7	46,9	43,3	49,8
ВСИЧКО	36,8	38,4	35,4	39,3	38,1	40,3	18,6	18,8	18,4	5,3	4,6	5,9	100,0	100,0	100,0

Първично инвалидизирани лица по области през периода 2001–2008 година

№	Области	2001			2002			2003			2004		
		Брой	на 1000 ч. над 16 г.	Рангов №	Брой	на 1000 ч. над 16 г.	Рангов №	Брой	на 1000 ч. над 16 г.	Рангов №	Брой	на 1000 ч. над 16 г.	Рангов №
1	Благоевград	1683	6,1	1	1615	5,8	1	1960	7,1	1	2631	9,5	2
2	Бургас	2535	7,3	3	2808	8,0	2	4519	12,9	7	4523	12,9	3
3	Варна	3082	8,3	5	3726	9,7	4	4465	11,5	5	6348	16,4	11
4	В. Търново	2413	9,6	10	2552	10,3	5	2568	10,4	2	2215	9,0	1
5	Видин	1305	11,6	20	1494	13,6	14	1655	15,6	15	1703	16,3	10
6	Враца	2144	10,9	15	2762	14,9	19	3081	16,9	17	3710	20,6	21
7	Габрово	2213	17,5	24	2299	18,7	25	3003	24,8	26	3331	27,7	25
8	Добрич	1843	10,2	11	2049	11,6	7	2394	13,7	10	2535	14,5	6
9	Кърджали	1350	9,2	9	1652	12,5	8	1760	13,3	8	2509	19,0	18
10	Кюстендил	1035	7,4	4	1779	13,0	11	1681	12,4	6	2396	17,9	15
11	Ловеч	2650	18,5	25	2399	17,0	24	2594	18,7	21	2432	17,7	14
12	Монтана	3214	20,7	28	3315	21,9	26	3388	22,9	24	3963	27,2	24
13	Пазарджик	2218	8,8	6	3267	13,0	10	3629	14,5	11	3894	15,6	9
14	Перник	1591	12,4	22	1763	13,8	17	2753	21,9	23	2988	24,0	22
15	Плевен	2673	10,0	12	4443	16,3	22	4639	17,3	18	7943	29,9	26
16	Пловдив	6252	10,3	13	8078	13,4	13	9440	15,7	16	12294	20,3	19
17	Разград	1507	12,0	18	1479	12,5	9	1722	14,7	12	2181	18,7	17
18	Русе	2577	11,3	17	3084	13,6	15	4354	19,4	22	4597	20,6	20
19	Силистра	2411	20,0	27	2677	23,0	27	2721	23,6	25	4799	42,0	28
20	Сливен	1939	10,9	14	2493	14,3	18	2607	15,1	13	2873	16,8	12
21	Смолян	1092	9,4	8	1242	10,8	6	1258	11,0	3	1608	14,2	5
22	София град	19109	18,6	26	27727	27,5	28	30861	29,8	28	31954	30,4	27
23	София	2524	11,5	16	3518	15,6	20	4074	18,2	20	4061	18,2	16
24	Ст. Загора	3732	11,9	19	4132	13,4	12	4695	15,3	14	5331	17,4	13
25	Търговище	1059	9,1	7	1088	9,5	3	1257	11,0	4	1486	13,1	4
26	Хасково	1411	6,0	2	3145	13,6	16	3067	13,4	9	3367	14,8	8
27	Шумен	2615	15,3	23	2716	16,3	23	2936	17,7	19	2417	14,5	7
28	Ямбол	1626	12,2	21	2051	16,0	21	3284	25,9	27	3162	25,2	23
	БЪЛГАРИЯ	79803	11,9		101353	15,4		116365	17,6		133251	20,2	

Първично инвалидизирани лица по области през периода 2001–2008 година

(продължение и край)

№	Области	2005			2006			2007			2008		
		Брой	на 1000 ч. над 16 г.	Рангов №	Брой	на 1000 ч. над 16 г.	Рангов №	Брой	на 1000 ч. над 16 г.	Рангов №	Брой	на 1000 ч. над 16 г.	Рангов №
1	Благоевград	2083	7,5	1	2201	7,9	1	2182	7,9	4	1841	6,6	3
2	Бургас	3387	9,6	2	3222	9,2	2	2387	6,8	2	2283	6,4	2
3	Варна	6823	17,6	16	6358	16,4	22	3867	10,0	10	3445	8,8	9
4	В. Търново	2836	11,5	6	2952	12,0	8	2126	8,7	5	1849	7,6	6
5	Видин	1514	14,7	12	1462	14,5	13	1204	12,2	19	1010	10,4	19
6	Враца	4060	22,8	23	3721	21,2	26	2889	16,7	28	2640	15,4	26
7	Габрово	3542	29,8	28	1819	15,4	20	1549	13,2	22	1395	12,0	25
8	Добрич	2095	12,0	7	1818	10,5	4	1245	7,2	3	1309	7,6	5
9	Кърджали	1794	13,6	10	1982	15,1	16	1185	9,0	7	797	6,1	1
10	Кюстендил	2684	20,2	22	1989	15,1	18	1564	12,0	18	1455	11,3	21
11	Ловеч	2155	15,8	13	1852	13,7	11	1560	11,7	17	1234	9,3	12
12	Монтана	2891	20,1	21	2283	16,2	21	1719	12,3	20	1412	10,3	17
13	Пазарджик	3474	14,0	11	2835	11,4	7	2433	9,8	9	2258	9,1	11
14	Перник	2473	20,0	20	2292	18,6	24	1921	15,7	27	1884	15,5	27
15	Плевен	6482	24,8	26	4365	16,9	23	3498	13,6	24	2867	11,3	22
16	Пловдив	13898	22,9	24	12114	20,0	25	8542	14,1	25	6786	11,2	20
17	Разград	1462	12,6	8	1721	15,0	14	1533	13,4	23	1339	11,8	23
18	Русе	3808	17,1	14	2933	13,2	10	2249	10,2	12	1990	9,1	10
19	Силистра	3336	29,4	27	2714	24,0	28	1701	15,2	26	1804	16,3	28
20	Сливен	2251	13,2	9	2223	13,1	9	1834	10,8	14	1641	9,7	14
21	Смолян	1143	10,1	4	1039	9,3	3	753	6,8	1	736	6,7	4
22	София град	21171	19,9	19	16075	15,0	15	10501	9,8	8	9507	8,8	8
23	София	5376	24,2	25	4738	21,4	27	2750	12,5	21	2270	10,4	18
24	Ст. Загора	5868	19,2	18	4211	13,8	12	3122	10,3	13	2914	9,6	13
25	Търговище	1145	10,2	5	1178	10,5	5	998	9,0	6	941	8,5	7
26	Хасково	2245	9,9	3	2483	11,0	6	2476	11,0	15	2638	11,8	24
27	Шумен	2851	17,2	15	2515	15,2	19	1654	10,0	11	1664	10,1	16
28	Ямбол	2331	18,7	17	1861	15,1	17	1417	11,6	16	1178	9,8	15
	БЪЛГАРИЯ	115178	17,5		96956	14,8		70859	10,8		63087	9,7	



Области с най-ниска и най-висока честота на инвалидизация

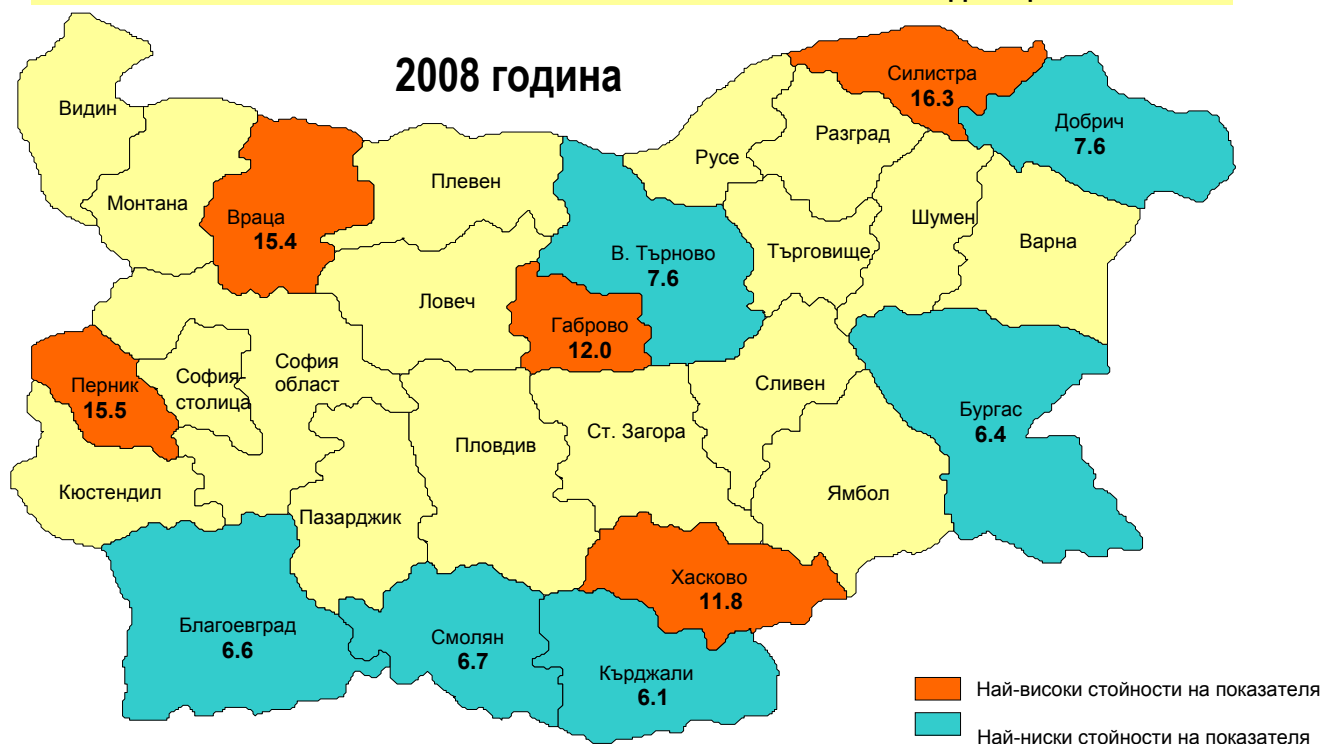

Показателите изразяват първично инвалидизираните лица на 1000 души от населението над 16 г.

Области с **най-ниска** и **най-висока** честота на инвалидизация

2006 година

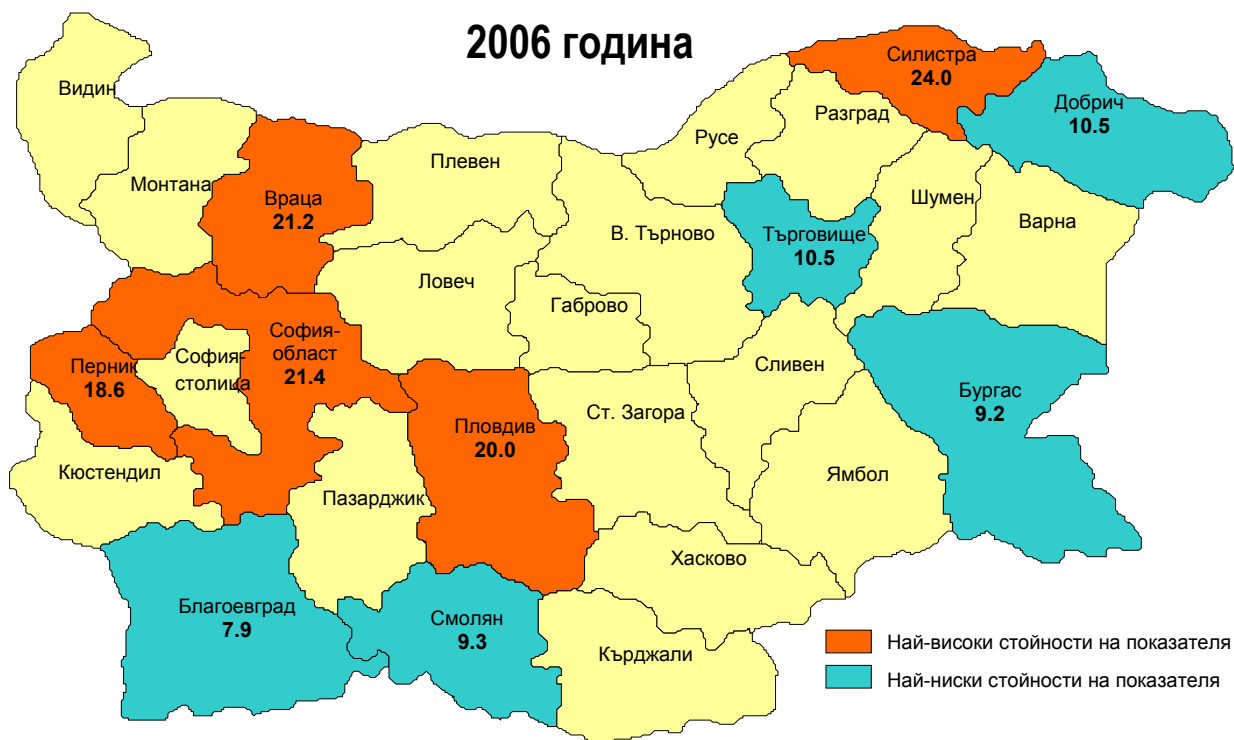

2005 година

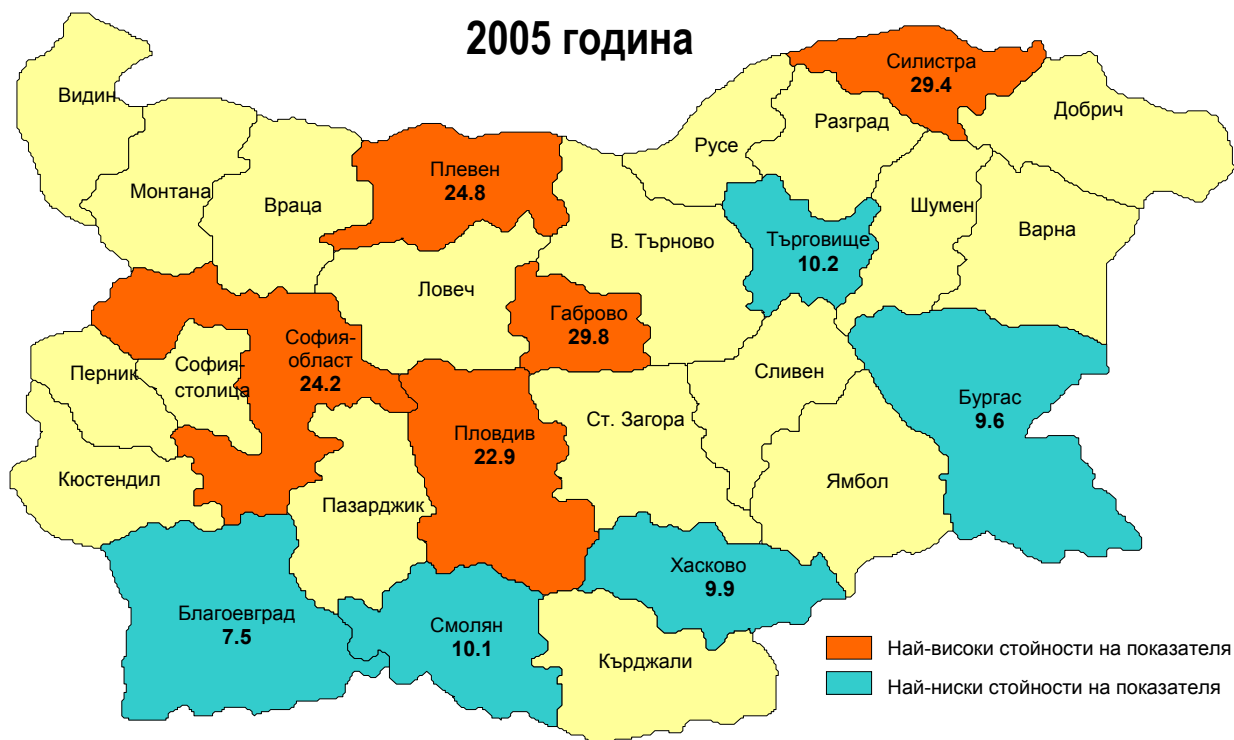

Показателите изразяват първично инвалидизираните лица на 1000 души от населението над 16 г.

Области с най-ниска и най-висока честота на инвалидизация

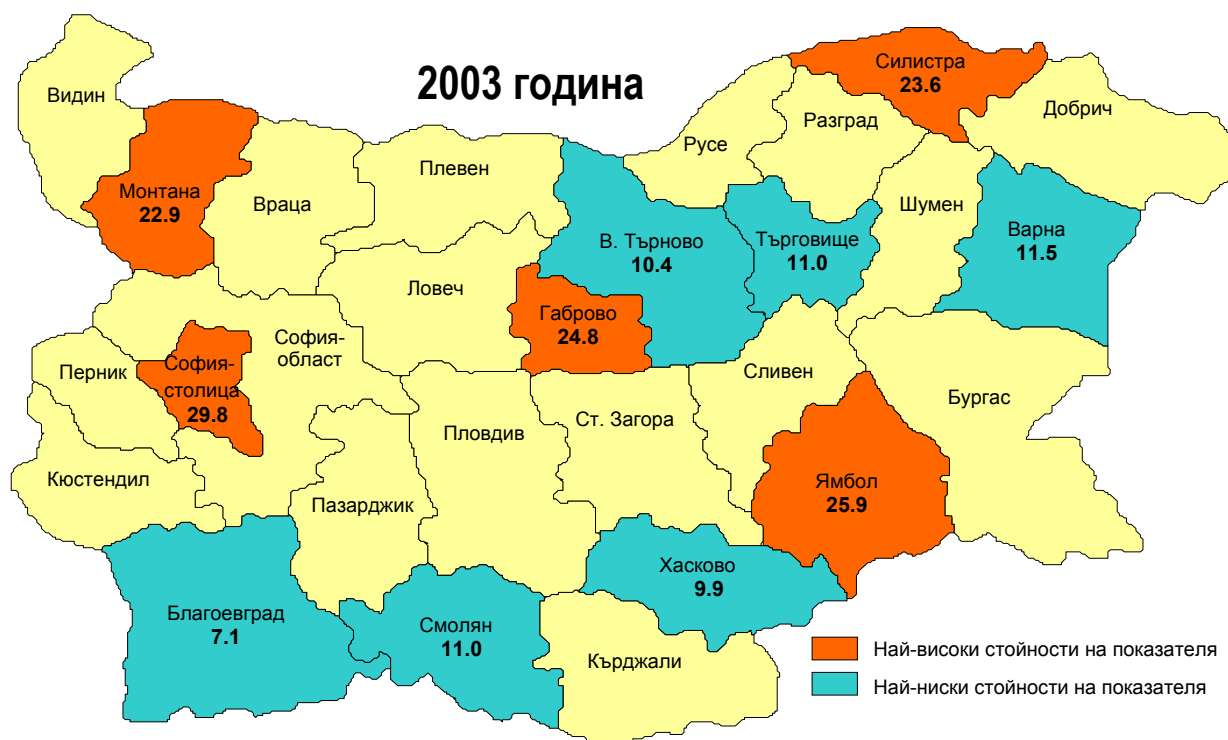
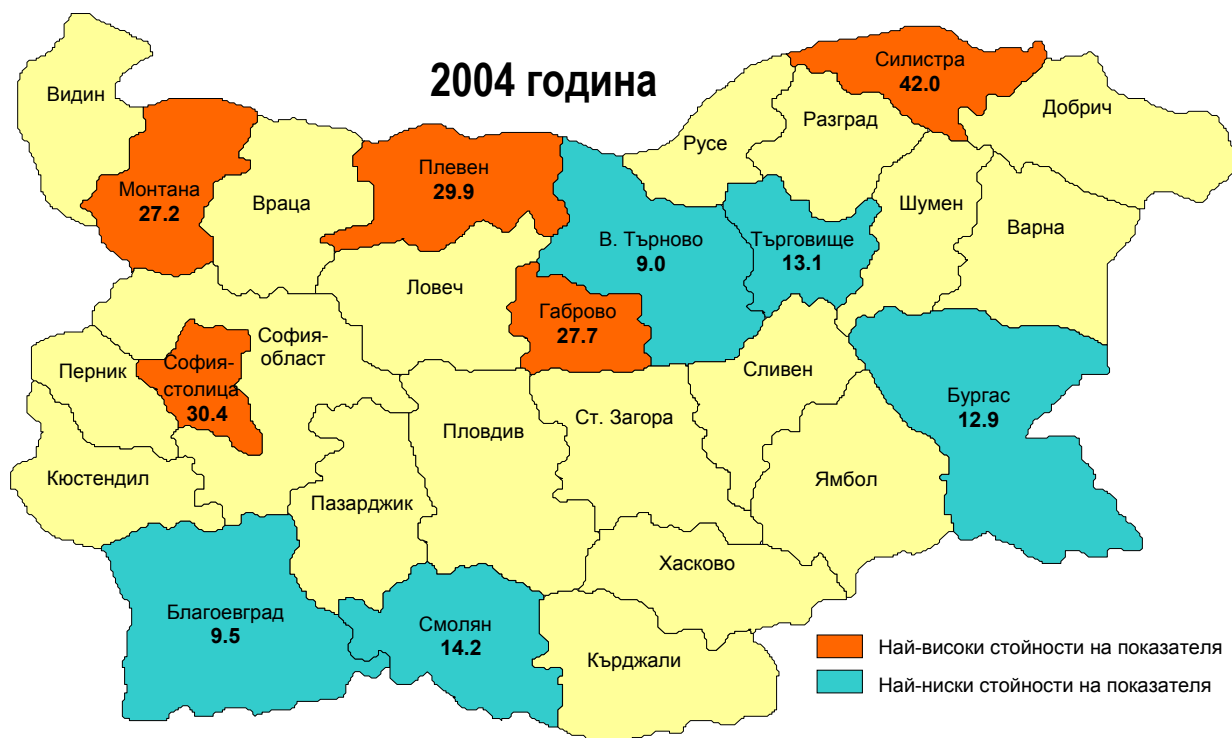

Показателите изразяват първично инвалидизираните лица на 1000 души от населението над 16 г.

Области с най-ниска и най-висока честота на инвалидизация

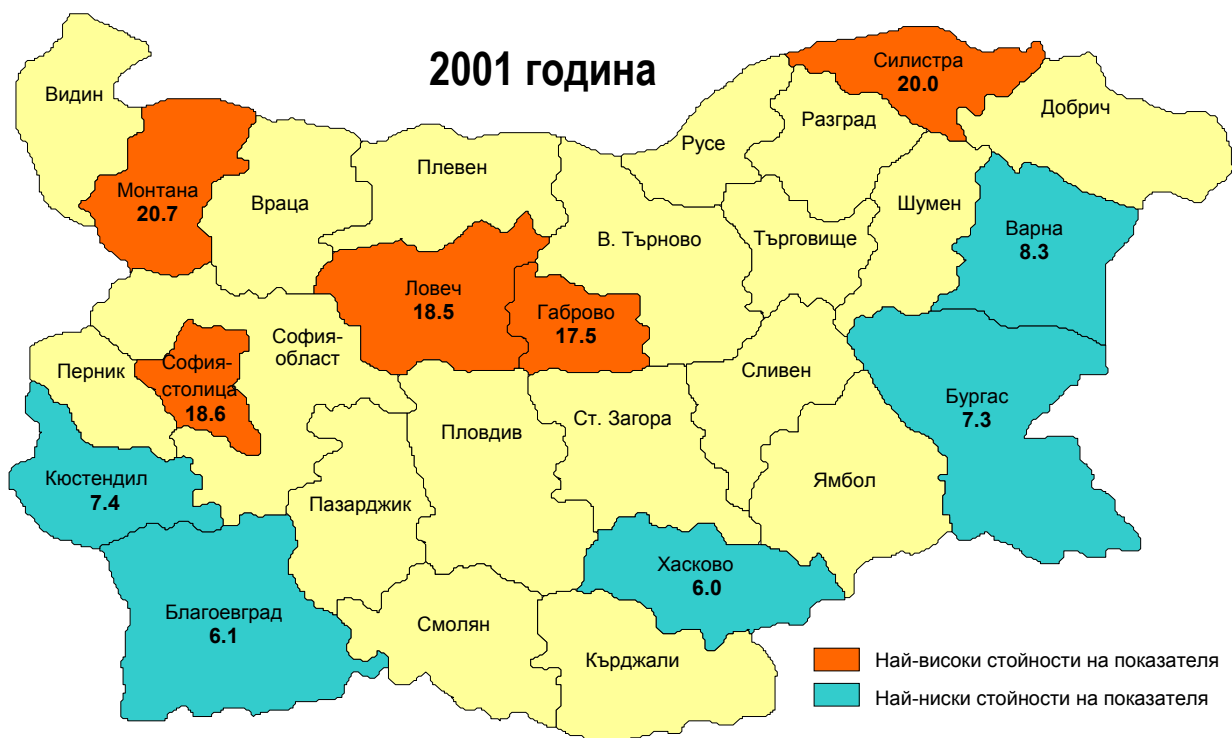
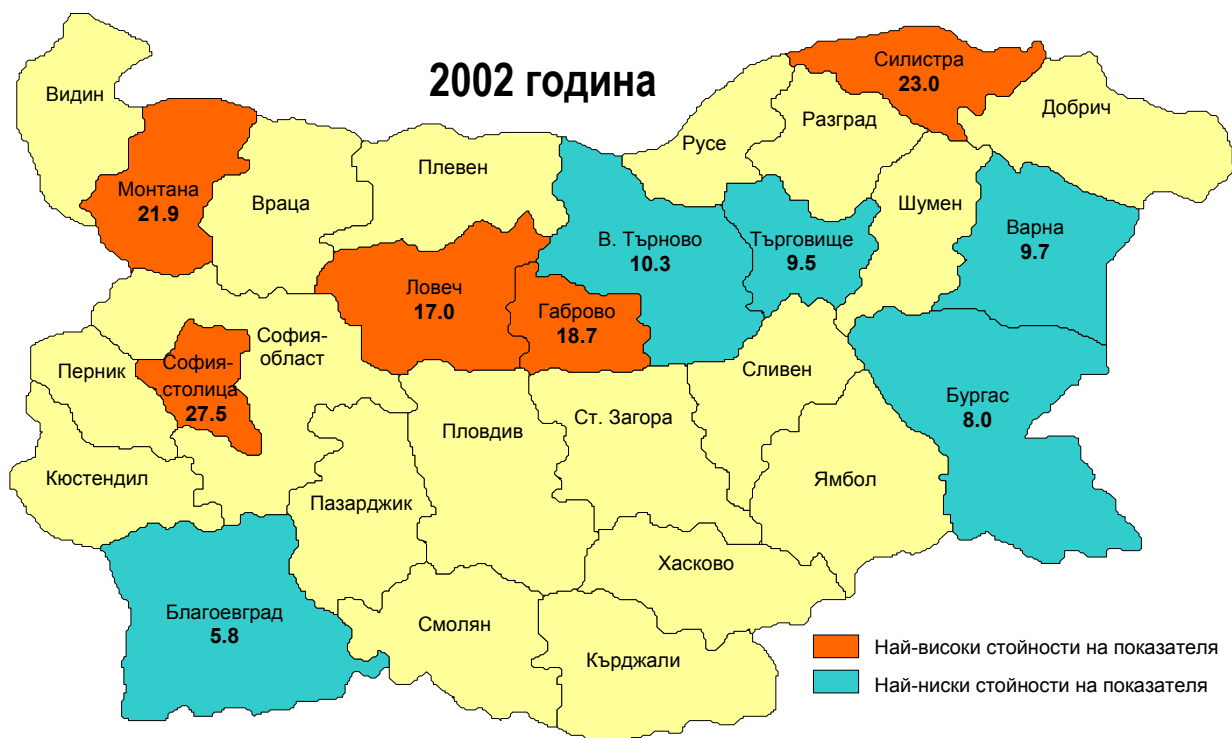

Показателите изразяват първично инвалидизираните лица на 1000 души от населението над 16 г.

**Първично инвалидизирани лица по класове болести (МКБ–10)
през периода 2001–2008 година**

(брой)

№ на класа	Класове болести по МКБ–10	2001	2003	2004	2005	2006	2007	2008
I	Някои инфекциозни и паразитни болести	1451	1309	1247	1092	952	933	809
II	Новообразувания	9438	11206	12662	12881	12698	11342	11006
IV	Болести на ендокринната система, разстройства на храненето и обмяната на веществата	6566	9679	10742	9999	8293	5638	4985
V	Психични и поведенчески разстройства	4050	5046	4647	4259	4193	2975	2837
VI	Болести на нервната система*	9263	12199	13611	4308	3836	2804	2443
VII	Болести на окото и придатъците му*				4712	4258	2894	2249
VIII	Болести на ухото и мастоидния израстък*				2034	1881	1426	1070
IX	Болести на органите на кръвообращението	28427	46154	55808	49100	41241	28385	24727
X	Болести на дихателната система	2967	4079	4097	2472	1982	1616	1303
XI	Болести на храносмилателната система	1208	1600	1783	1644	1554	1287	1213
XIII	Болести на костно-мускулната система и съединителната тъкан	9581	15752	19179	14796	8909	5879	5172
XIV	Болести на пикочо-половата система	1748	2682	2786	2400	2011	1493	1510
XVII	Вродени аномалии	730	845	849	689	505	387	308
XIX	Травми, отравяния и някои други последици от въздействието на външни причини	4017	5234	5251	4187	4039	3351	3079
	Останали класове болести	357	580	589	605	604	449	376
	ВСИЧКО	79803	116365	133251	115178	96956	70859	63087

* До 2004 г. беше в сила Деветата ревизия на МКБ и името на VI клас беше "Болести на нервната система и сетивните органи". От 2005 г. влезе в сила Десетата ревизия на МКБ и този клас се раздели на три класа: "Болести на нервната система", "Болести на окото и придатъците му" и "Болести на ухото и мастоидния израстък".

**Относителен дял на първично инвалидизираните лица
по класове болести (МКБ–10) през периода 2001–2008 година**

(%)

№ на класа	Класове болести по МКБ–10	2001	2003	2004	2005	2006	2007	2008
I	Някои инфекциозни и паразитни болести	1,8	1,1	0,9	0,9	1,0	1,3	1,3
II	Новообразувания	11,8	9,6	9,5	11,2	13,1	16,0	17,4
IV	Болести на ендокринната система, разстройства на храненето и обмяната на веществата	8,2	8,3	8,1	8,7	8,6	8,0	7,9
V	Психични и поведенчески разстройства	5,1	4,3	3,5	3,7	4,3	4,2	4,5
VI	Болести на нервната система*	11,6	10,5	10,2	3,7	4,0	4,0	3,9
VII	Болести на окото и придатъците му*				4,1	4,4	4,1	3,6
VIII	Болести на ухото и мастоидния израстък*				1,8	1,9	2,0	1,7
IX	Болести на органите на кръвообращението	35,8	39,7	41,9	42,6	42,5	40,1	39,2
X	Болести на дихателната система	3,7	3,5	3,1	2,1	2,0	2,3	2,1
XI	Болести на храносмилателната система	1,5	1,4	1,3	1,4	1,6	1,8	1,9
XIII	Болести на костно-мускулната система и съединителната тъкан	12	13,5	14,4	12,8	9,2	8,3	8,2
XIV	Болести на пикочо-половата система	2,2	2,3	2,1	2,1	2,1	2,1	2,4
XVII	Вродени аномалии	0,9	0,7	0,6	0,6	0,5	0,5	0,5
XIX	Травми, отравяния и някои други последици от въздействието на външни причини	5	4,5	3,9	3,6	4,2	4,7	4,9
	Останали класове болести	0,4	0,5	0,4	0,5	0,6	0,6	0,6
	ВСИЧКО	100,0	100,0	100,0	100,0	100,0	100,0	100,0

* До 2004 г. беше в сила Деветата ревизия на МКБ и името на VI клас беше "Болести на нервната система и сетивните органи". От 2005 г. влезе в сила Десетата ревизия на МКБ и този клас се раздели на три класа: "Болести на нервната система", "Болести на окото и придатъците му" и "Болести на ухото и мастоидния израстък".

Първично инвалидизирани лица поради клас "Някои инфекциозни и паразитни болести" през периода 2001–2008 г.

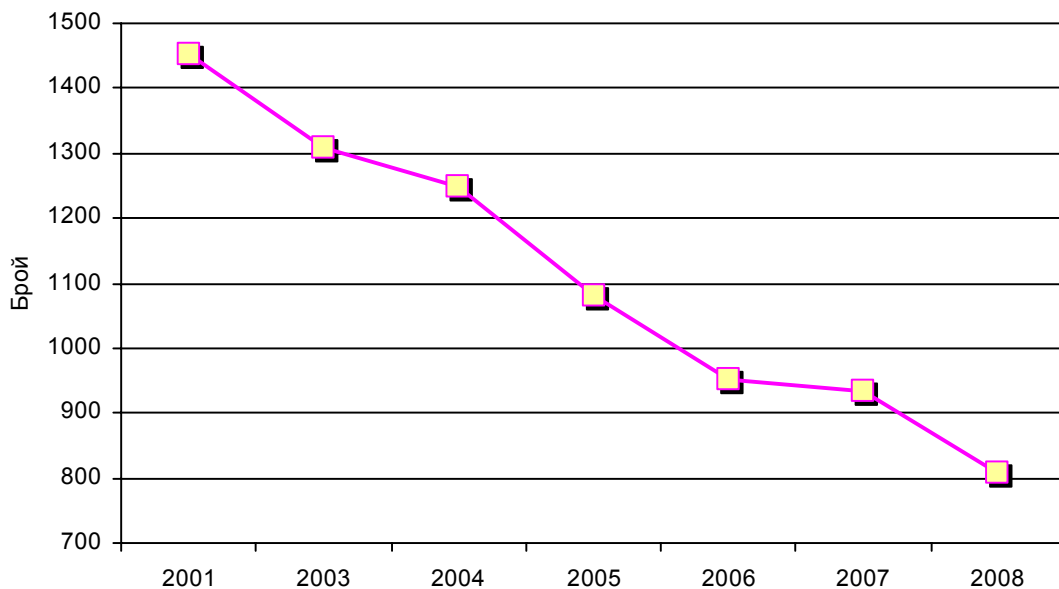

Първично инвалидизирани лица поради клас "Новообразувания" през периода 2001–2008 г.

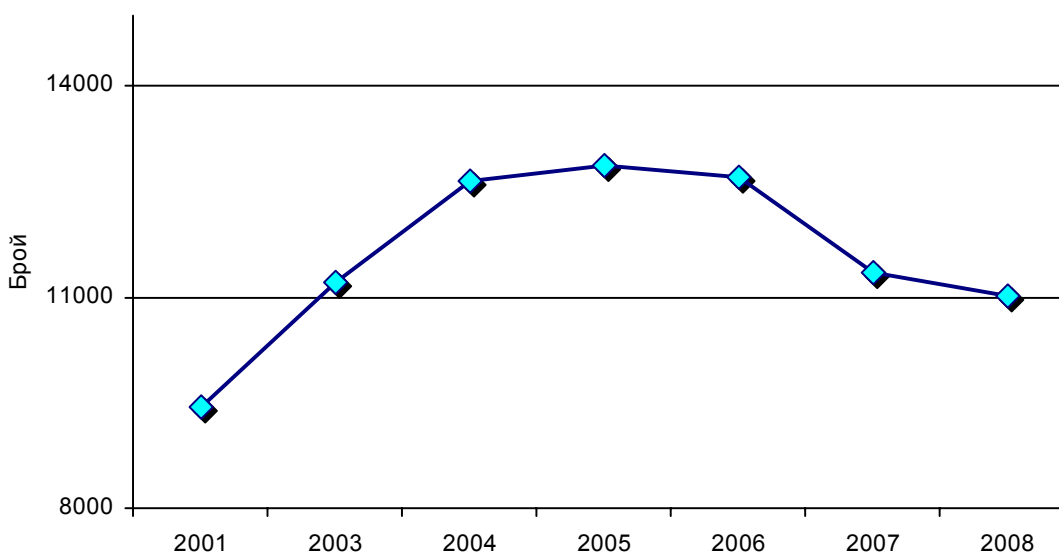

Първично инвалидизирани лица поради клас "Болести на ендокринната система, разстройства на храненето и обмяната на веществата" през периода 2001–2008 г.

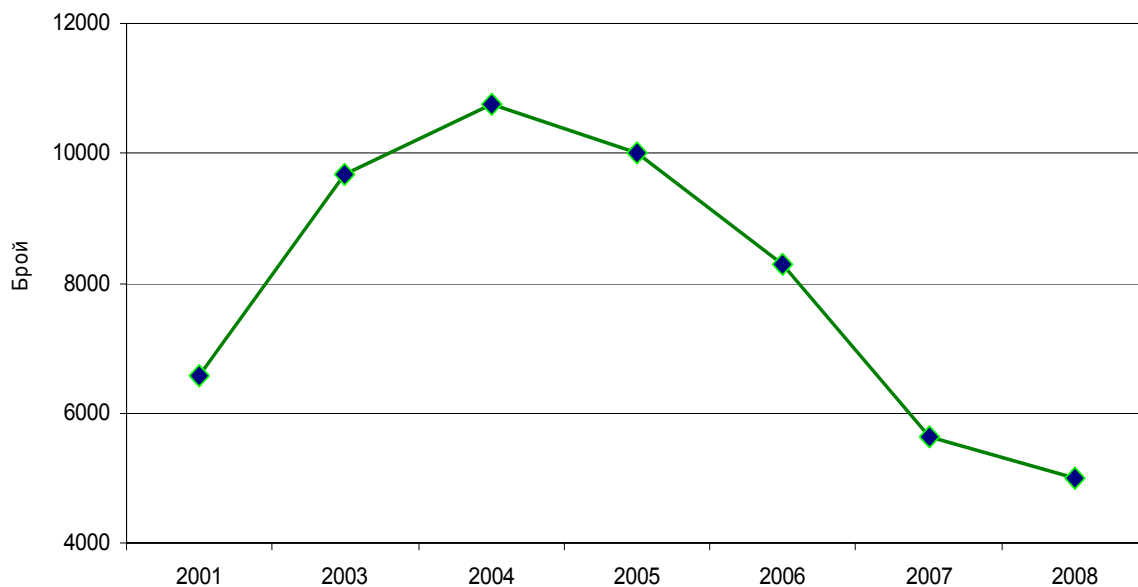

Първично инвалидизирани лица поради клас "Психични и поведенчески разстройства" през периода 2001–2008 г.

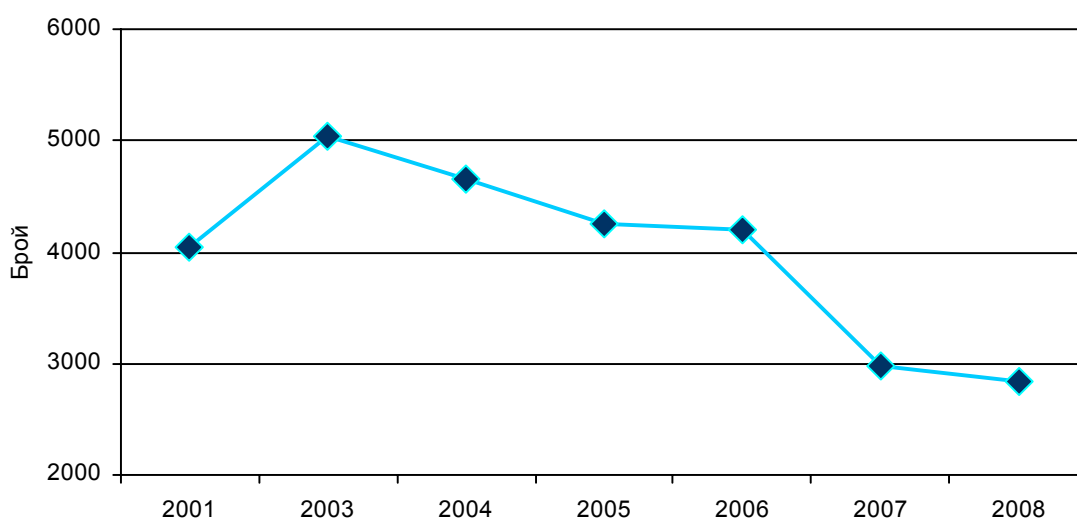



Първично инвалидизирани лица поради клас "Болести на органите на кръвообращението" през периода 2001–2008 г.

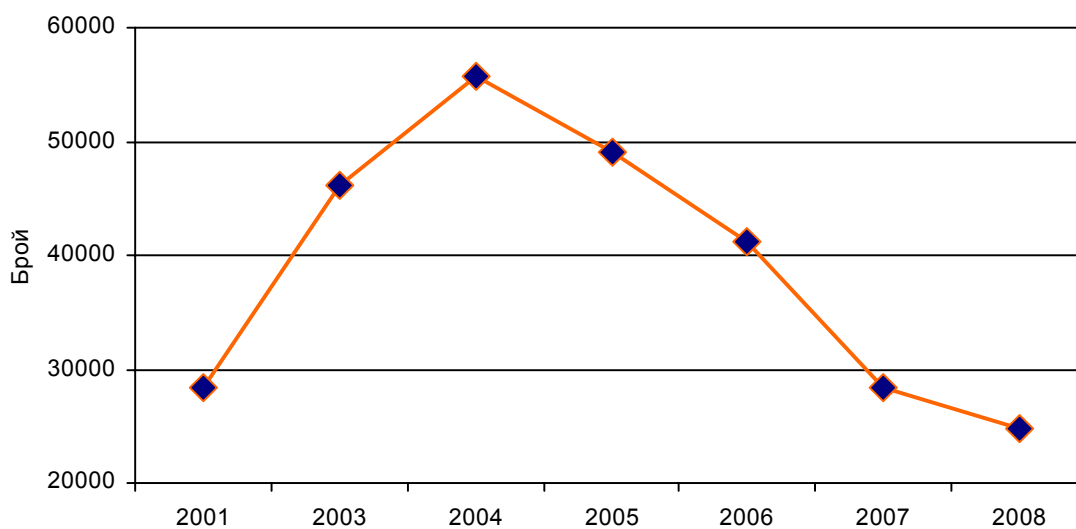

Първично инвалидизирани лица поради клас "Болести на дихателната система" през периода 2001–2008 г.

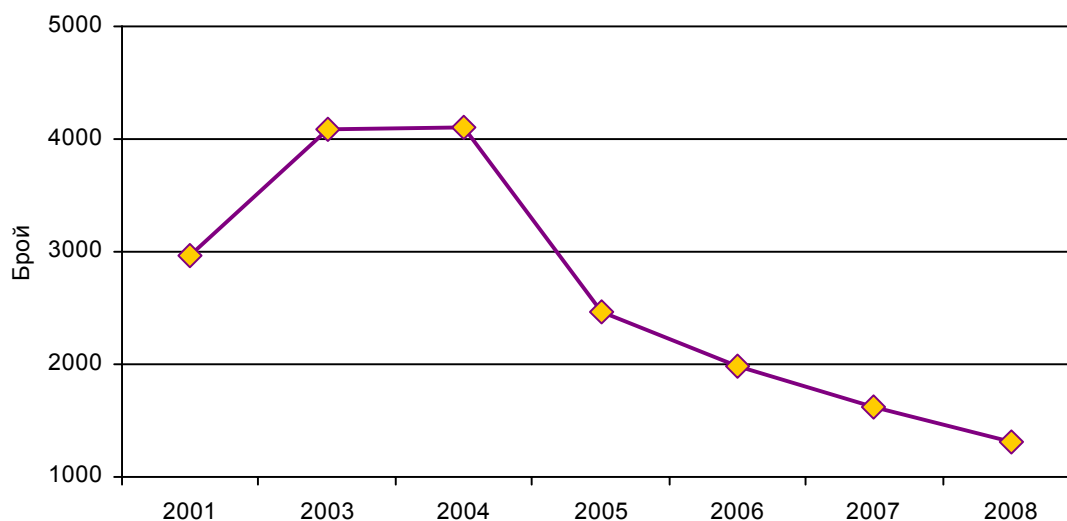

Първично инвалидизирани лица поради клас "Болести на костно-мускулната система и съединителната тъкан" през периода 2001–2008 г.

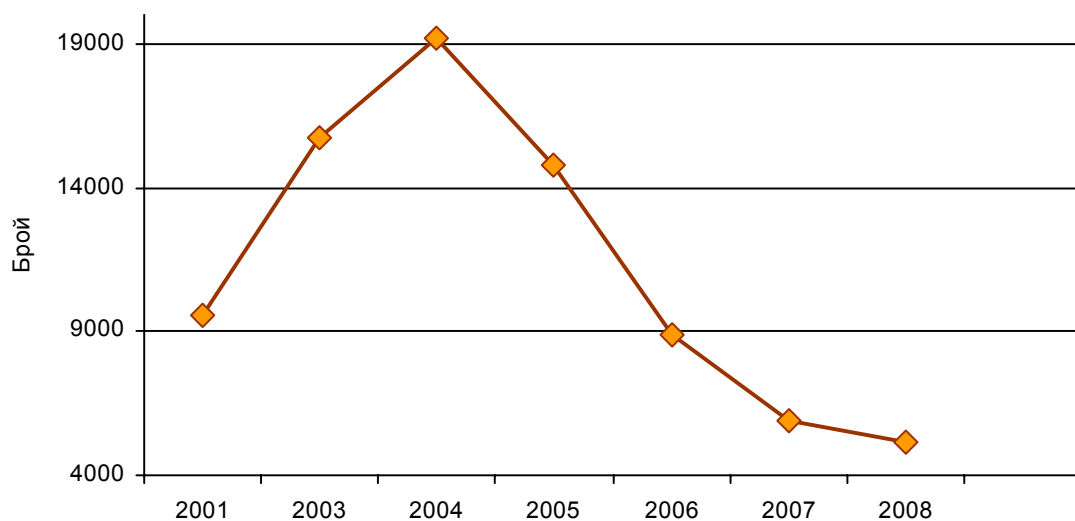

Първично инвалидизирани лица поради клас "Травми, отравяния и някои други последици от въздействието на външни причини" през периода 2001–2008 г.

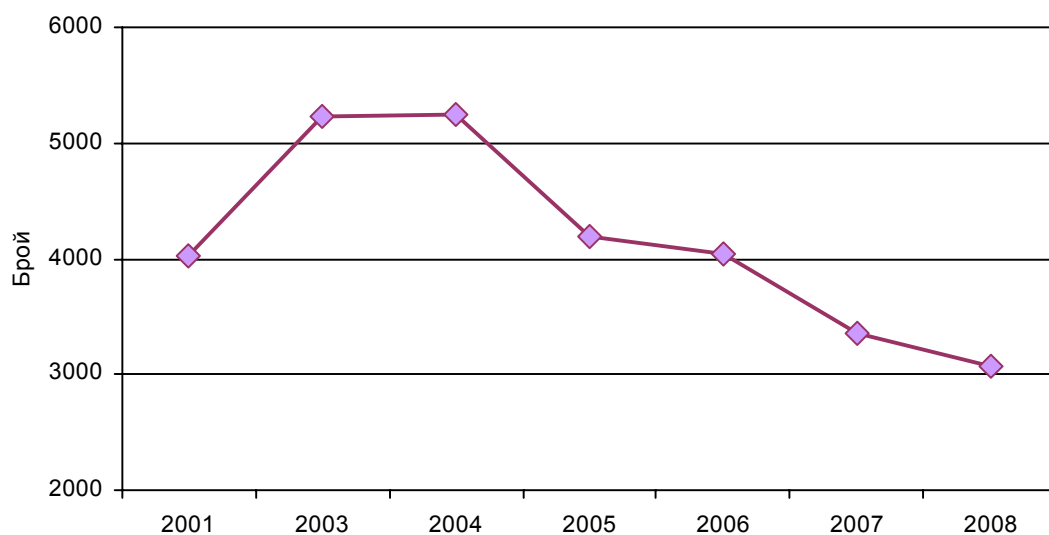

**Първично инвалидизирани лица по класове болести (МКБ–10)
и тежест на инвалидност през 2008 година**

(брой)

№ на класа	Класове болести по МКБ–10	над 90%	71%–90%	50%–70%	до 50%	ОБЩО
I	Някои инфекциозни и паразитни болести	55	624	97	33	809
II	Новообразувания	5296	4991	635	84	11006
IV	Болести на ендокринната система, разстройства на храненето и обмяната на веществата	313	1506	2373	793	4985
V	Психични и поведенчески разстройства	651	1035	959	192	2837
VI	Болести на нервната система	734	676	715	318	2443
VII	Болести на окото и придатъците му	610	568	815	256	2249
VIII	Болести на ухото и мастоидния израстък	39	329	496	206	1070
IX	Болести на органите на кръвообращението	5383	8961	7698	2685	24727
X	Болести на дихателната система	63	196	584	460	1303
XI	Болести на храносмилателната система	266	444	364	139	1213
XIII	Болести на костно-мускулната система и съединителната тъкан	756	1639	1835	942	5172
XIV	Болести на пикочо-половата система	296	430	545	239	1510
XVII	Вродени аномалии	19	76	141	72	308
XIX	Травми, отравяния и някои други последици от въздействието на външни причини	821	535	1123	600	3079
	Останали класове болести	37	101	164	74	376
	ВСИЧКО	15339	22111	18544	7093	63087

Относителен дял на класовете болести (МКБ–10) според тежестта на инвалидност при първично инвалидизираните лица през 2008 година

(%)

№ на класа	Класове болести по МКБ–10	над 90%	71%–90%	50%–70%	до 50%	ОБЩО
I	Някои инфекциозни и паразитни болести	0,4	2,8	0,5	0,5	1,3
II	Новообразувания	34,5	22,6	3,4	1,2	17,4
IV	Болести на ендокринната система, разстройства на храненето и обмяната на веществата	2,0	6,8	12,8	11,2	7,9
V	Психични и поведенчески разстройства	4,2	4,7	5,2	2,7	4,5
VI	Болести на нервната система	4,8	3,1	3,9	4,5	3,9
VII	Болести на окото и придатъците му	4,0	2,6	4,4	3,6	3,6
VIII	Болести на ухото и мастоидния израстък	0,3	1,5	2,7	2,9	1,7
IX	Болести на органите на кръвообращението	35,1	40,5	41,5	37,9	39,2
X	Болести на дихателната система	0,4	0,9	3,1	6,5	2,1
XI	Болести на храносмилателната система	1,7	2,0	2,0	2,0	1,9
XIII	Болести на костно-мускулната система и съединителната тъкан	4,9	7,4	9,9	13,3	8,2
XIV	Болести на пикочо-половата система	1,9	1,9	2,9	3,4	2,4
XVII	Вродени аномалии	0,1	0,3	0,8	1,0	0,5
XIX	Травми, отравяния и някои други последици от въздействието на външни причини	5,4	2,4	6,1	8,5	4,9
	Останали класове болести	0,2	0,5	0,9	1,0	0,6
	ВСИЧКО	100,0	100,0	100,0	100,0	100,0

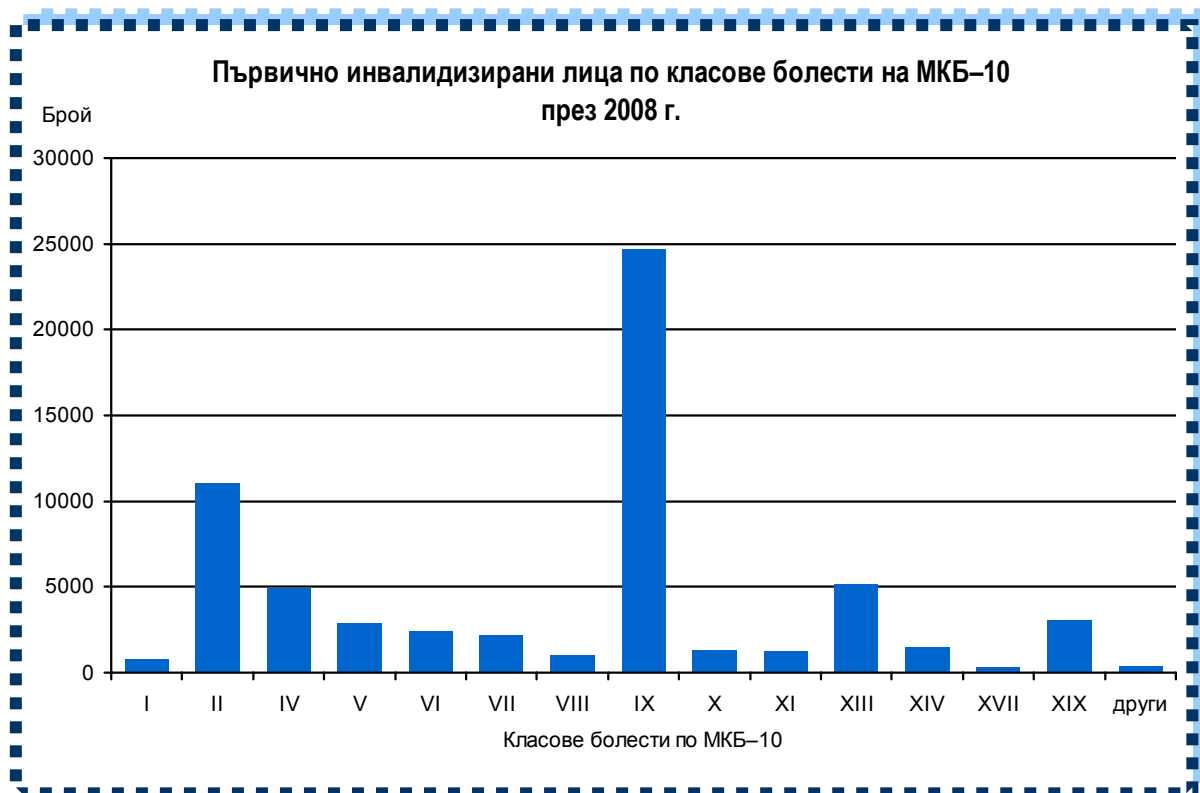

- I. Някои инфекциозни и паразитни болести**
 - II. Новообразувания**
 - IV. Болести на ендокринната система, разстройства на храненето и обмяната на веществата**
 - V. Психични и поведенчески разстройства**
 - VI. Болести на нервната система**
 - VII. Болести на окото и придатъците му**
 - VIII. Болести на ухото и мастоидния израстък**
 - IX. Болести на органите на кръвообращението**
 - X. Болести на дихателната система**
 - XI. Болести на храносмилателната система**
 - XIII. Болести на костно-мускулната система и съединителната тъкан**
 - XIV. Болести на пикочо-половата система**
 - XVII. Вродени аномалии**
 - XIX. Травми, отравяния и някои други последици от въздействието на външни причини**
- Други класове болести**

**Първично инвалидизирани лица по класове болести (МКБ–10)
и тежест на инвалидност през 2007 година**

(брой)

№ на класа	Класове болести по МКБ–10	над 90%	71%–90%	50%–70%	до 50%	ОБЩО
I	Някои инфекциозни и паразитни болести	68	703	97	65	933
II	Новообразувания	5227	5246	752	117	11342
IV	Болести на ендокринната система, разстройства на храненето и обмяната на веществата	355	1791	2505	987	5638
V	Психични и поведенчески разстройства	769	1054	935	217	2975
VI	Болести на нервната система	795	793	759	457	2804
VII	Болести на окото и придатъците му	772	716	983	423	2894
VIII	Болести на ухото и мастоидния израстък	59	469	606	292	1426
IX	Болести на органите на кръвообращението	5856	9526	8842	4161	28385
X	Болести на дихателната система	72	253	615	676	1616
XI	Болести на храносмилателната система	244	446	421	176	1287
XIII	Болести на костно-мускулната система и съединителната тъкан	914	1891	1862	1212	5879
XIV	Болести на пикочо-половата система	319	338	562	274	1493
XVII	Вродени аномалии	25	80	183	99	387
XIX	Травми, отравяния и някои други последици от въздействието на външни причини	872	573	1210	696	3351
	Останали класове болести	29	100	199	121	449
	ВСИЧКО	16376	23979	20531	9973	70859

Относителен дял на класовете болести (МКБ–10) според тежестта на инвалидност при първично инвалидизираните лица през 2007 година

(%)

№ на класа	Класове болести по МКБ–10	над 90%	71%–90%	50%–70%	до 50%	ОБЩО
I	Някои инфекциозни и паразитни болести	0,4	2,9	0,5	0,7	1,3
II	Новообразувания	31,9	21,9	3,7	1,2	16,0
IV	Болести на ендокринната система, разстройства на храненето и обмяната на веществата	2,2	7,5	12,2	9,9	8,0
V	Психични и поведенчески разстройства	4,7	4,4	4,6	2,2	4,2
VI	Болести на нервната система	4,9	3,3	3,7	4,6	4,0
VII	Болести на окото и придатъците му	4,7	3,0	4,8	4,2	4,1
VIII	Болести на ухото и мастоидния израстък	0,4	2,0	3,0	2,9	2,0
IX	Болести на органите на кръвообращението	35,8	39,7	43,1	41,7	40,1
X	Болести на дихателната система	0,4	1,1	3,0	6,8	2,3
XI	Болести на храносмилателната система	1,5	1,9	2,1	1,8	1,8
XIII	Болести на костно-мускулната система и съединителната тъкан	5,6	7,9	9,1	12,2	8,3
XIV	Болести на пикочо-половата система	1,9	1,4	2,7	2,7	2,1
XVII	Вродени аномалии	0,2	0,3	0,9	1,0	0,5
XIX	Травми, отравяния и някои други последици от въздействието на външни причини	5,3	2,4	5,9	7,0	4,7
	Останали класове болести	0,2	0,4	1,0	1,2	0,6
	ВСИЧКО	100,0	100,0	100,0	100,0	100,0

Първично инвалидизирани лица със загуба на работоспособност
между 71% и 90% по класове болести (МКБ-10) през 2007 г.

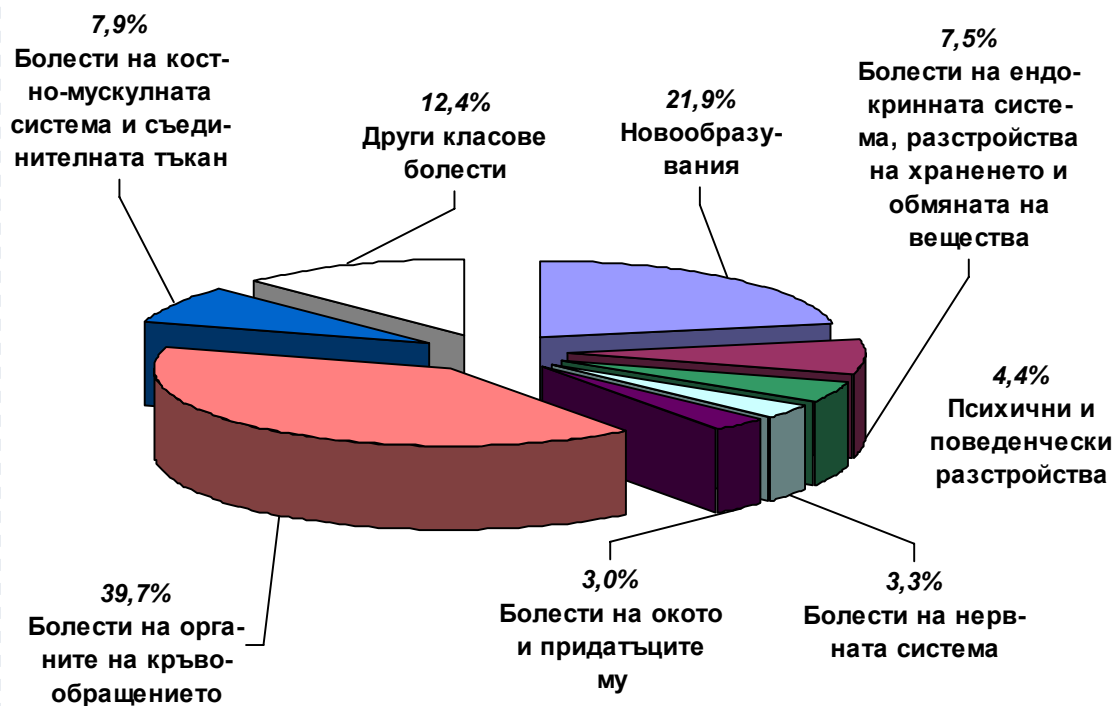

**Първично инвалидизирани лица по класове болести (МКБ–10)
и тежест на инвалидност през 2006 година**

(брой)

№ на класа	Класове болести по МКБ–10	над 90%	71%–90%	50%–70%	до 50%	ОБЩО
I	Някои инфекциозни и паразитни болести	71	711	100	70	952
II	Новообразувания	5983	5803	737	175	12698
IV	Болести на ендокринната система, разстройства на храненето и обмяната на веществата	778	3077	3178	1260	8293
V	Психични и поведенчески разстройства	1112	1395	1385	301	4193
VI	Болести на нервната система	1102	1173	969	592	3836
VII	Болести на окото и придатъците му	1403	1160	1190	505	4258
VIII	Болести на ухото и мастоидния израстък	143	705	713	320	1881
IX	Болести на органите на кръвообращението	8861	14499	11790	6091	41241
X	Болести на дихателната система	95	301	725	861	1982
XI	Болести на храносмилателната система	360	542	402	250	1554
XIII	Болести на костно-мускулната система и съединителната тъкан	1634	2921	2500	1854	8909
XIV	Болести на пикочо-половата система	348	508	700	455	2011
XVII	Вродени аномалии	41	107	227	130	505
XIX	Травми, отравяния и някои други последици от въздействието на външни причини	1129	724	1303	883	4039
	Останали класове болести	85	161	238	120	604
	ВСИЧКО	23145	33787	26157	13867	96956

Относителен дял на класовете болести (МКБ–10) според тежестта на инвалидност при първично инвалидизираните лица през 2006 година

(%)

№ на класа	Класове болести по МКБ–10	над 90%	71%–90%	50%–70%	до 50%	ОБЩО
I	Някои инфекциозни и паразитни болести	0,3	2,1	0,4	0,5	1,0
II	Новообразувания	25,9	17,2	2,8	1,3	13,1
IV	Болести на ендокринната система, разстройства на храненето и обмяната на веществата	3,4	9,1	12,1	9,1	8,6
V	Психични и поведенчески разстройства	4,8	4,1	5,3	2,2	4,3
VI	Болести на нервната система	4,8	3,5	3,7	4,3	4,0
VII	Болести на окото и придатъците му	6,1	3,4	4,5	3,6	4,4
VIII	Болести на ухото и мастоидния израстък	0,6	2,1	2,7	2,3	1,9
IX	Болести на органите на кръвообращението	38,3	42,9	45,1	43,9	42,5
X	Болести на дихателната система	0,4	0,9	2,8	6,2	2,0
XI	Болести на храносмилателната система	1,6	1,6	1,5	1,8	1,6
XIII	Болести на костно-мускулната система и съединителната тъкан	7,1	8,6	9,6	13,4	9,2
XIV	Болести на пикочо-половата система	1,5	1,5	2,7	3,3	2,1
XVII	Вродени аномалии	0,2	0,3	0,9	0,9	0,5
XIX	Травми, отравяния и някои други последици от въздействието на външни причини	4,9	2,1	5,0	6,4	4,2
	Останали класове болести	0,4	0,5	0,9	0,9	0,6
	ВСИЧКО	100,0	100,0	100,0	100,0	100,0

**Първично инвалидизирани лица със загуба на работоспособност
между 71% и 90% по класове болести (МКБ-10) през 2006 г.**

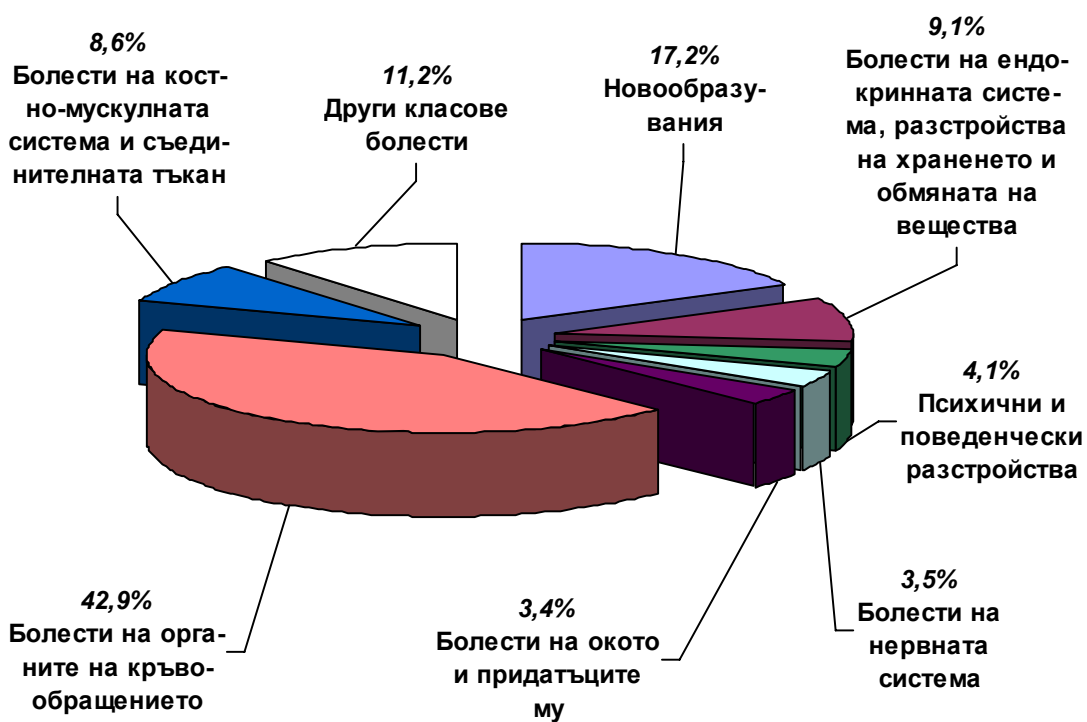

**Първично инвалидизирани лица по класове болести (МКБ–10)
и тежест на инвалидност през 2005 година**

(брой)

№ на класа	Класове болести по МКБ–10	над 90%	71%–90%	50%–70%	до 50%	ОБЩО
I	Някои инфекциозни и паразитни болести	82	827	119	64	1092
II	Новообразувания	6275	5704	703	199	12881
IV	Болести на ендокринната система, разстройства на храненето и обмяната на веществата	1218	4461	3256	1064	9999
V	Психични и поведенчески разстройства	954	1633	1235	437	4259
VI	Болести на нервната система	1377	1470	957	504	4308
VII	Болести на окото и придатъците му	1676	1329	1272	435	4712
VIII	Болести на ухото и мастоидния израстък	163	844	703	324	2034
IX	Болести на органите на кръвообращението	11315	19455	12688	5642	49100
X	Болести на дихателната система	137	534	955	846	2472
XI	Болести на храносмилателната система	376	617	406	245	1644
XIII	Болести на костно-мускулната система и съединителната тъкан	3040	5478	3969	2309	14796
XIV	Болести на пикочо-половата система	372	784	854	390	2400
XVII	Вродени аномалии	89	160	285	155	689
XIX	Травми, отравяния и някои други последици от въздействието на външни причини	1295	936	1232	724	4187
	Останали класове болести	82	220	203	100	605
	ВСИЧКО	28451	44452	28837	13438	115178

Относителен дял на класовете болести (МКБ–10) според тежестта на инвалидност при първично инвалидизираните лица през 2005 година

(%)

№ на класа	Класове болести по МКБ–10	над 90%	71%–90%	50%–70%	до 50%	ОБЩО
I	Някои инфекциозни и паразитни болести	0,3	1,9	0,4	0,5	0,9
II	Новообразувания	22,1	12,8	2,4	1,5	11,2
IV	Болести на ендокринната система, разстройства на храненето и обмяната на веществата	4,3	10,0	11,3	7,9	8,7
V	Психични и поведенчески разстройства	3,4	3,7	4,3	3,3	3,7
VI	Болести на нервната система	4,8	3,3	3,3	3,8	3,7
VII	Болести на окото и придатъците му	5,9	3,0	4,4	3,2	4,1
VIII	Болести на ухото и мастоидния израстък	0,6	1,9	2,4	2,4	1,8
IX	Болести на органите на кръвообращението	39,8	43,8	44,0	42,0	42,6
X	Болести на дихателната система	0,5	1,2	3,3	6,3	2,1
XI	Болести на храносмилателната система	1,3	1,4	1,4	1,8	1,4
XIII	Болести на костно-мускулната система и съединителната тъкан	10,7	12,3	13,8	17,2	12,8
XIV	Болести на пикочо-половата система	1,3	1,8	3,0	2,9	2,1
XVII	Вродени аномалии	0,3	0,4	1,0	1,2	0,6
XIX	Травми, отравяния и някои други последици от въздействието на външни причини	4,6	2,1	4,3	5,4	3,6
	Останали класове болести	0,3	0,5	0,7	0,7	0,5
	ВСИЧКО	100,0	100,0	100,0	100,0	100,0

Първично инвалидизирани лица със загуба на работоспособност
между 71% и 90% по класове болести (МКБ-10) през 2005 г.

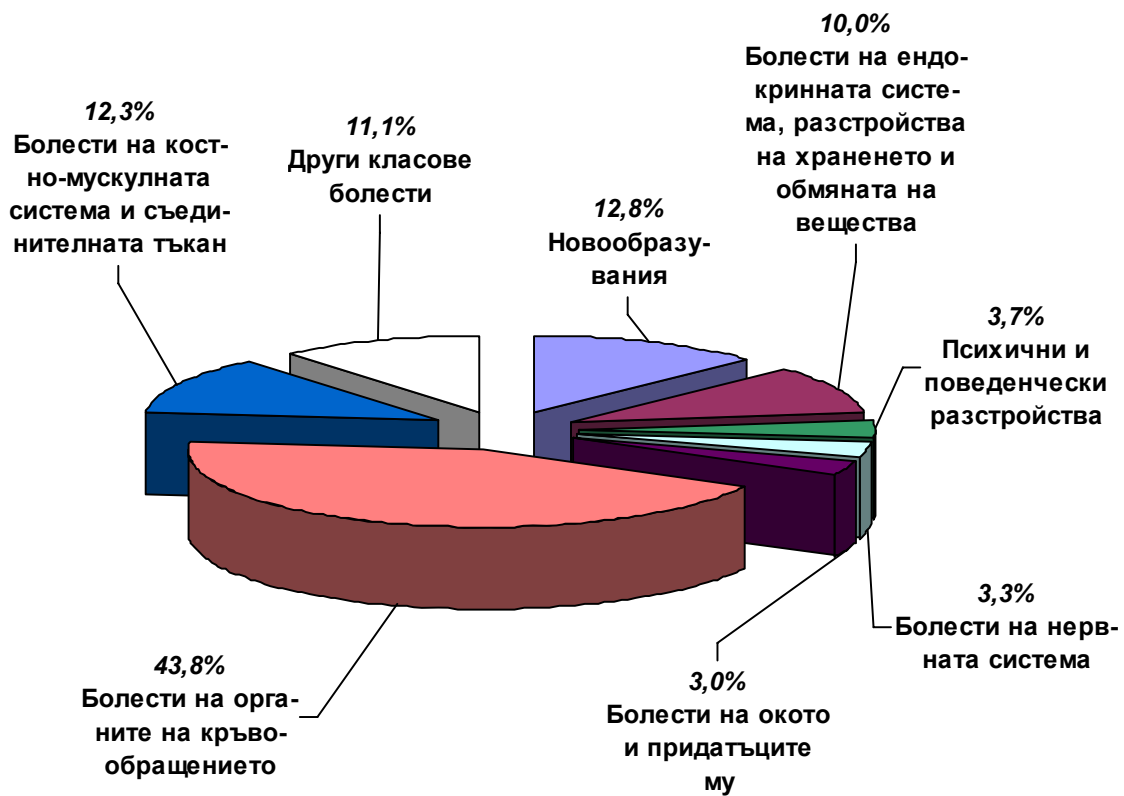



**Първично инвалидизирани лица по класове болести (МКБ-9)
и тежест на инвалидност през 2004 година**

(брой)

№ на класа	Класове болести по МКБ-9	над 90%	71%–90%	50%–70%	до 50%	ОБЩО
I	Инфекциозни и паразитни болести	152	944	102	49	1247
II	Новообразувания	6875	5214	475	98	12662
III	Болести на ендокринните жлези, храненето и обмяната	1851	5584	2859	448	10742
V	Психични разстройства	945	1861	1265	576	4647
VI	Болести на нервната система и сетивните органи	4810	4903	2972	926	13611
VII	Болести на органите на кръвообращението	16044	25767	10789	3208	55808
VIII	Болести на дихателната система	272	1303	1596	926	4097
IX	Болести на храносмилателната система	436	697	415	235	1783
X	Болести на пикочо-половата система	511	1164	788	323	2786
XIII	Болести на костно-мускулната система и съединителната тъкан	4647	7533	5024	1975	19179
XIV	Вродени аномалии	74	280	354	141	849
XVII	Травми и отравяния	1730	1365	1528	628	5251
	Останали класове болести	66	247	198	78	589
	ВСИЧКО	38413	56862	28365	9611	133251

Относителен дял на класовете болести (МКБ–9) според тежестта на инвалидност при първично инвалидизираните лица през 2004 година

(%)

№ на класа	Класове болести по МКБ–9	над 90%	71%–90%	50%–70%	до 50%	ОБЩО
I	Инфекциозни и паразитни болести	0,4	1,7	0,4	0,5	0,9
II	Новообразувания	17,9	9,2	1,7	1,0	9,5
III	Болести на ендокринните жлези, храненето и обмяната	4,8	9,8	10,1	4,7	8,1
V	Психични разстройства	2,5	3,3	4,5	6,0	3,5
VI	Болести на нервната система и сетивните органи	12,5	8,6	10,5	9,6	10,2
VII	Болести на органите на кръвообращението	41,8	45,3	38,0	33,4	41,9
VIII	Болести на дихателната система	0,7	2,3	5,6	9,6	3,1
IX	Болести на храносмилателната система	1,1	1,2	1,5	2,4	1,3
X	Болести на пикочо-половата система	1,3	2,0	2,8	3,4	2,1
XIII	Болести на костно-мускулната система и съединителната тъкан	12,1	13,2	17,7	20,5	14,4
XIV	Вродени аномалии	0,2	0,5	1,2	1,5	0,6
XVII	Травми и отравяния	4,5	2,4	5,4	6,5	3,9
	Останали класове болести	0,2	0,4	0,7	0,8	0,4
	ВСИЧКО	100,0	100,0	100,0	100,0	100,0

Първично инвалидизирани лица със загуба на работоспособност
между 71% и 90% по класове болести (МКБ-9) през 2004 г.

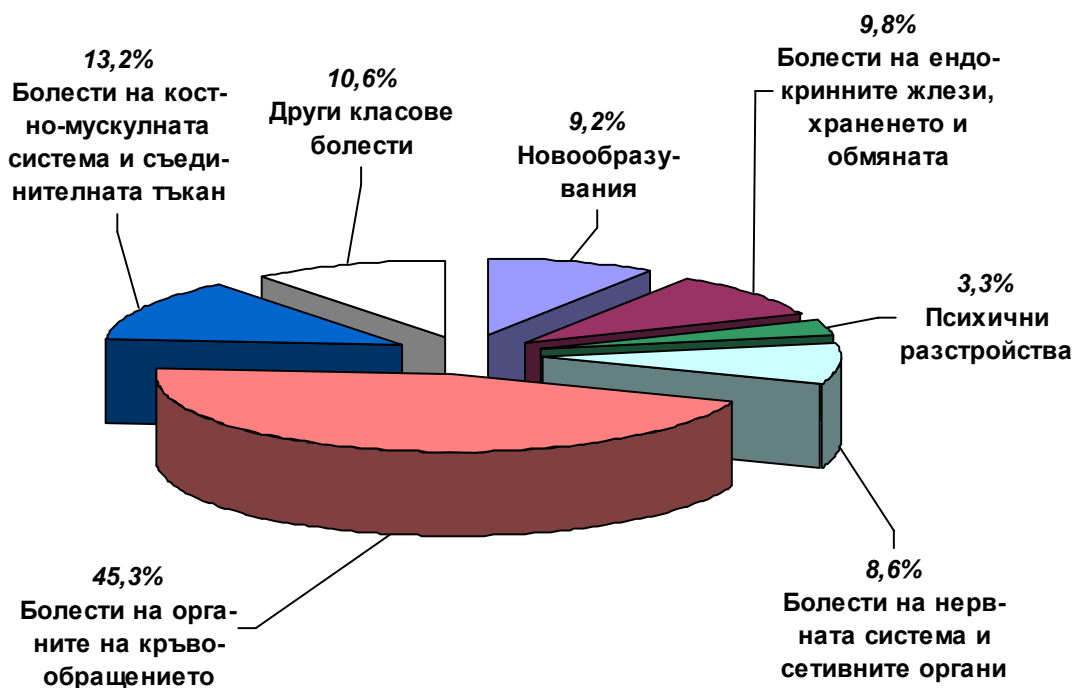

**Първично инвалидизирани лица по класове болести (МКБ–9)
и тежест на инвалидност през 2003 година**

(брой)

№ на класа	Класове болести по МКБ–9	над 90%	71%–90%	50%–70%	до 50%	ОБЩО
I	Инфекциозни и паразитни болести	150	973	140	46	1309
II	Новообразувания	5829	4791	490	96	11206
III	Болести на ендокринните жлези, храненето и обмяната	1965	4876	2394	444	9679
V	Психични разстройства	1178	1959	1346	563	5046
VI	Болести на нервната система и сетивните органи	4470	4427	2535	767	12199
VII	Болести на органите на кръвообращението	14735	19914	8799	2706	46154
VIII	Болести на дихателната система	374	1234	1543	928	4079
IX	Болести на храносмилателната система	367	634	381	218	1600
X	Болести на пикочо-половата система	482	1088	793	319	2682
XIII	Болести на костно-мускулната система и съединителната тъкан	4000	6070	4231	1451	15752
XIV	Вродени аномалии	101	265	334	145	845
XVII	Травми и отравяния	1785	1376	1423	650	5234
	Останали класове болести	99	227	173	81	580
	ВСИЧКО	35535	47834	24582	8414	116365



Относителен дял на класовете болести (МКБ–9) според тежестта на инвалидност при първично инвалидизираните лица през 2003 година

(%)

№ на класа	Класове болести по МКБ–9	над 90%	71%–90%	50%–70%	до 50%	ОБЩО
I	Инфекциозни и паразитни болести	0,4	2,0	0,6	0,5	1,1
II	Новообразувания	16,4	10,0	2,0	1,1	9,6
III	Болести на ендокринните жлези, храненето и обмяната	5,5	10,2	9,7	5,3	8,3
V	Психични разстройства	3,3	4,1	5,5	6,7	4,3
VI	Болести на нервната система и сетивните органи	12,6	9,3	10,3	9,1	10,5
VII	Болести на органите на кръвообращението	41,5	41,6	35,8	32,2	39,7
VIII	Болести на дихателната система	1,1	2,6	6,3	11,0	3,5
IX	Болести на храносмилателната система	1,0	1,3	1,5	2,6	1,4
X	Болести на пикочо-половата система	1,4	2,3	3,2	3,8	2,3
XIII	Болести на костно-мускулната система и съединителната тъкан	11,3	12,7	17,2	17,2	13,5
XIV	Вродени аномалии	0,3	0,6	1,4	1,7	0,7
XVII	Травми и отравяния	5,0	2,9	5,8	7,7	4,5
	Останали класове болести	0,3	0,5	0,7	1,0	0,5
	ВСИЧКО	100,0	100,0	100,0	100,0	100,0

Първично инвалидизирани лица със загуба на работоспособност
между 71% и 90% по класове болести (МКБ-9) през 2003 г.

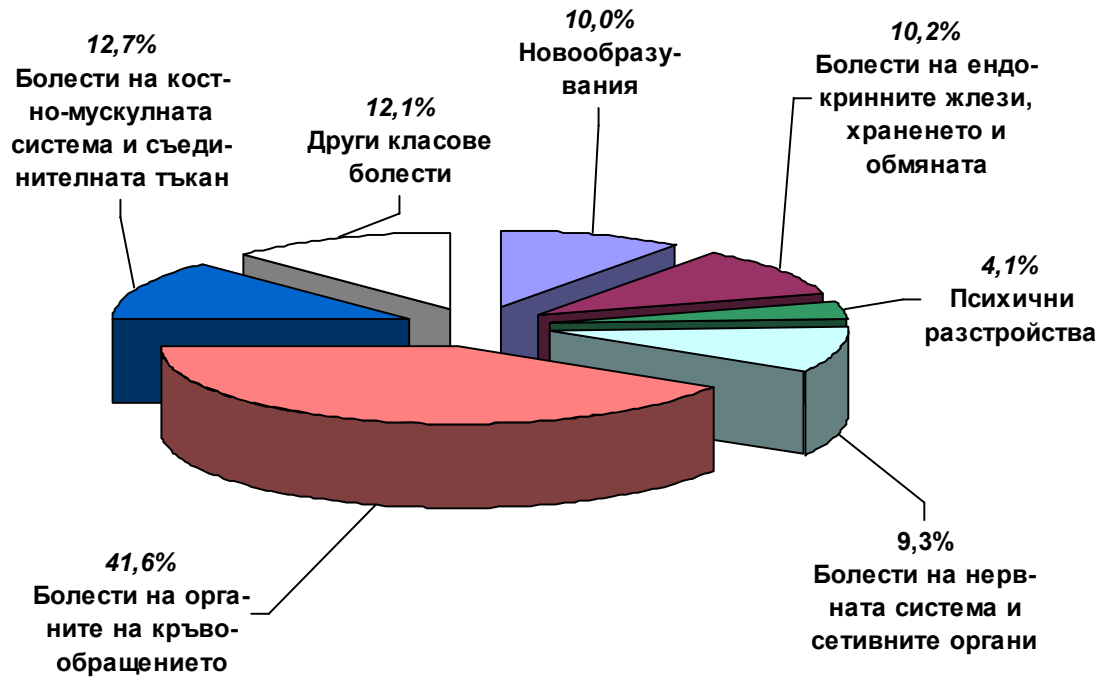

**Първично инвалидизирани лица по класове болести (МКБ–9)
и тежест на инвалидност през 2002 година**

(брой)

№ на класа	Класове болести по МКБ–9	над 90%	71%–90%	50%–70%	до 50%	ОБЩО
I	Инфекциозни и паразитни болести	172	1108	100	46	1426
II	Новообразувания	5643	4522	506	68	10739
III	Болести на ендокринните жлези, храненето и обмяната	2131	4164	1863	303	8461
V	Психични разстройства	1113	1935	1242	422	4712
VI	Болести на нервната система и сетивните органи	4458	3920	2360	603	11341
VII	Болести на органите на кръвообращението	14135	15264	6270	1678	37347
VIII	Болести на дихателната система	455	1346	1239	612	3652
IX	Болести на храносмилателната система	397	518	352	199	1466
X	Болести на пикочо-половата система	550	988	596	254	2388
XIII	Болести на костно-мускулната система и съединителната тъкан	4426	5211	3234	894	13765
XIV	Вродени аномалии	103	307	365	126	901
XVII	Травми и отравяния	1568	1251	1334	555	4708
	Останали класове болести	98	168	117	64	447
	ВСИЧКО	35249	40702	19578	5824	101353

**Относителен дял на класовете болести (МКБ–9) според тежестта на инвалидност
при първично инвалидизираните лица през 2002 година**

(%)

№ на класа	Класове болести по МКБ–9	над 90%	71%–90%	50%–70%	до 50%	ОБЩО
I	Инфекциозни и паразитни болести	0,5	2,7	0,5	0,8	1,4
II	Новообразувания	16,0	11,1	2,6	1,2	10,6
III	Болести на ендокринните жлези, храненето и обмяната	6,0	10,2	9,5	5,2	8,3
V	Психични разстройства	3,2	4,8	6,3	7,2	4,6
VI	Болести на нервната система и сетивните органи	12,6	9,6	12,1	10,4	11,2
VII	Болести на органите на кръвообращението	40,1	37,5	32,0	28,8	36,8
VIII	Болести на дихателната система	1,3	3,3	6,3	10,5	3,6
IX	Болести на храносмилателната система	1,1	1,3	1,8	3,4	1,4
X	Болести на пикочо-половата система	1,6	2,4	3,0	4,4	2,4
XIII	Болести на костно-мускулната система и съединителната тъкан	12,6	12,8	16,5	15,4	13,6
XIV	Вродени аномалии	0,3	0,8	1,9	2,2	0,9
XVII	Травми и отравяния	4,4	3,1	6,8	9,5	4,6
	Останали класове болести	0,3	0,4	0,6	1,1	0,4
	ВСИЧКО	100,0	100,0	100,0	100,0	100,0

Първично инвалидизирани лица със загуба на работоспособност
между 71% и 90% по класове болести (МКБ-9) през 2002 г.

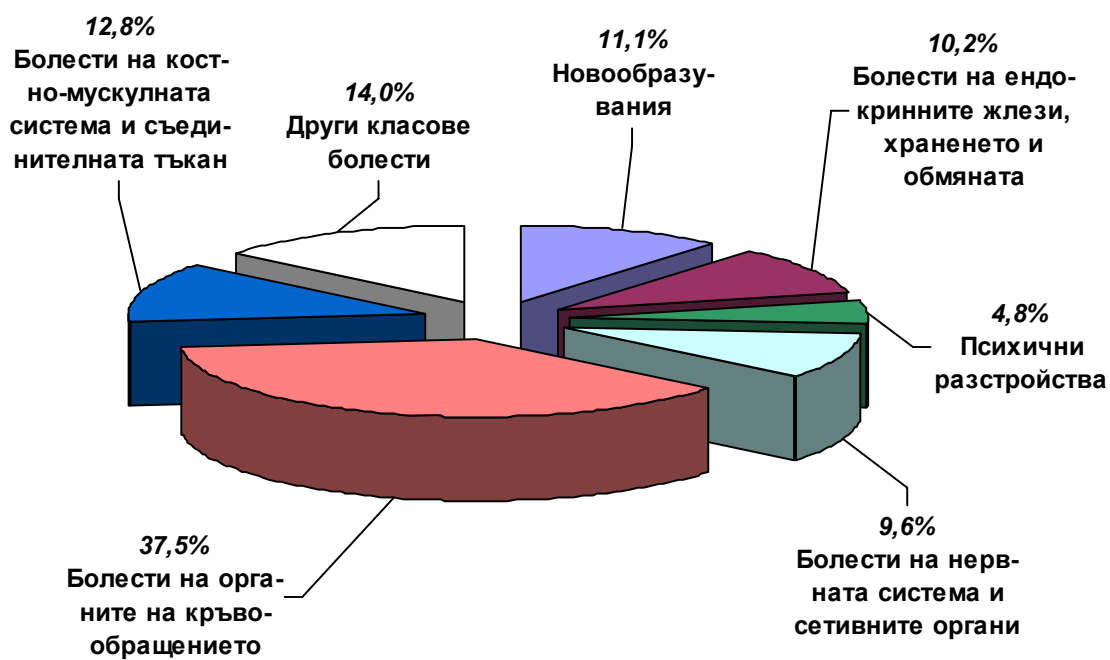

**Първично инвалидизирани лица по класове болести (МКБ–9)
и тежест на инвалидност през 2001 година**

(брой)

№ на класа	Класове болести по МКБ–9	над 90%	71%–90%	50%–70%	до 50%	ОБЩО
I	Инфекциозни и паразитни болести	139	1190	89	33	1451
II	Новообразувания	4963	3845	523	107	9438
III	Болести на ендокринните жлези, храненето и обмяната	1788	3196	1330	252	6566
V	Психични разстройства	989	1717	961	383	4050
VI	Болести на нервната система и сетивните органи	3770	3091	1881	521	9263
VII	Болести на органите на кръвообращението	11817	11091	4483	1036	28427
VIII	Болести на дихателната система	369	1117	1063	418	2967
IX	Болести на храносмилателната система	347	434	282	145	1208
X	Болести на пикочо-половата система	437	719	432	160	1748
XIII	Болести на костно-мускулната система и съединителната тъкан	3128	3600	2257	596	9581
XIV	Вродени аномалии	96	271	273	90	730
XVII	Травми и отравяния	1426	1000	1165	426	4017
	Останали класове болести	66	123	108	60	357
	ВСИЧКО	29335	31394	14847	4227	79803

Относителен дял на класовете болести (МКБ–9) според тежестта на инвалидност при първично инвалидизираните лица през 2001 година

(%)

№ на класа	Класове болести по МКБ–9	над 90%	71%–90%	50%–70%	до 50%	ОБЩО
I	Инфекциозни и паразитни болести	0,5	3,8	0,6	0,8	1,8
II	Новообразувания	16,9	12,2	3,5	2,5	11,8
III	Болести на ендокринните жлези, храненето и обмяната	6,1	10,2	9,0	6,0	8,2
V	Психични разстройства	3,4	5,5	6,5	9,1	5,1
VI	Болести на нервната система и сетивните органи	12,9	9,8	12,7	12,3	11,6
VII	Болести на органите на кръвообращението	40,3	35,3	30,2	24,5	35,6
VIII	Болести на дихателната система	1,3	3,6	7,2	9,9	3,7
IX	Болести на храносмилателната система	1,2	1,4	1,9	3,4	1,5
X	Болести на пикочо-половата система	1,5	2,3	2,9	3,8	2,2
XIII	Болести на костно-мускулната система и съединителната тъкан	10,7	11,5	15,2	14,1	12,0
XIV	Вродени аномалии	0,3	0,9	1,8	2,1	0,9
XVII	Травми и отравяния	4,9	3,2	7,8	10,1	5,0
	Останали класове болести	0,2	0,4	0,7	1,4	0,4
	ВСИЧКО	100,0	100,0	100,0	100,0	100,0

Първично инвалидизирани лица със загуба на работоспособност
между 71% и 90% по класове болести (МКБ-9) през 2001 г.

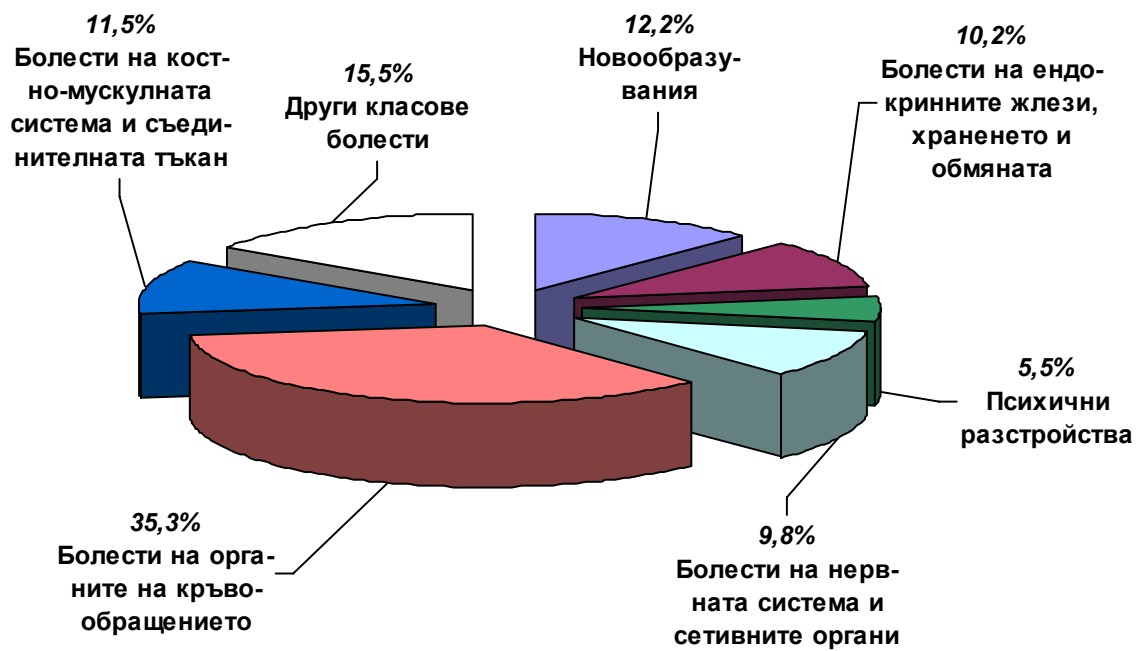

**Първично инвалидизирани лица по класове болести (МКБ–10)
и срок на инвалидност през 2008 година**

(брой)

№ на класа	Класове болести по МКБ–10	1 година	2 години	3 години	пожизнено	ОБЩО
I	Някои инфекциозни и паразитни болести	684	34	39	52	809
II	Новообразувания	4904	1953	1424	2725	11006
IV	Болести на ендокринната система, разстройства на храненето и обмяната на веществата	773	1611	1520	1081	4985
V	Психични и поведенчески разстройства	649	684	719	785	2837
VI	Болести на нервната система	490	490	524	939	2443
VII	Болести на окото и придатъците му	208	299	563	1179	2249
VIII	Болести на ухото и мастоидния израстък	100	238	366	366	1070
IX	Болести на органите на кръвообращението	6533	4033	3946	10215	24727
X	Болести на дихателната система	283	387	261	372	1303
XI	Болести на храносмилателната система	423	346	290	154	1213
XIII	Болести на костно-мускулната система и съединителната тъкан	683	964	1570	1955	5172
XIV	Болести на пикочо-половата система	303	328	563	316	1510
XVII	Вродени аномалии	70	88	120	30	308
XIX	Травми, отравяния и някои други последици от въздействието на външни причини	960	470	520	1129	3079
	Останали класове болести	112	114	93	57	376
	ВСИЧКО	17175	12039	12518	21355	63087

Относителен дял на класовете болести (МКБ–10) според срока на инвалидност при първично инвалидизираните лица през 2008 година

(%)

№ на класа	Класове болести по МКБ–10	1 година	2 години	3 години	пожизнено	ОБЩО
I	Някои инфекциозни и паразитни болести	84,5	4,2	4,8	6,4	100,0
II	Новообразувания	44,6	17,7	12,9	24,8	100,0
IV	Болести на ендокринната система, разстройства на храненето и обмяната на веществата	15,5	32,3	30,5	21,7	100,0
V	Психични и поведенчески разстройства	22,9	24,1	25,3	27,7	100,0
VI	Болести на нервната система	20,1	20,1	21,4	38,4	100,0
VII	Болести на окото и придатъците му	9,2	13,3	25,0	52,4	100,0
VIII	Болести на ухото и мастоидния израстък	9,3	22,2	34,2	34,2	100,0
IX	Болести на органите на кръвообращението	26,4	16,3	16,0	41,3	100,0
X	Болести на дихателната система	21,7	29,7	20,0	28,5	100,0
XI	Болести на храносмилателната система	34,9	28,5	23,9	12,7	100,0
XIII	Болести на костно-мускулната система и съединителната тъкан	13,2	18,6	30,4	37,8	100,0
XIV	Болести на пикочо-половата система	20,1	21,7	37,3	20,9	100,0
XVII	Вродени аномалии	22,7	28,6	39,0	9,7	100,0
XIX	Травми, отравяния и някои други последици от въздействието на външни причини	31,2	15,3	16,9	36,7	100,0
	Останали класове болести	29,8	30,3	24,7	15,2	100,0
	ВСИЧКО	27,2	19,1	19,8	33,9	100,0

**Първично инвалидизирани лица по класове болести (МКБ–10)
и срок на инвалидност през 2008 г.**

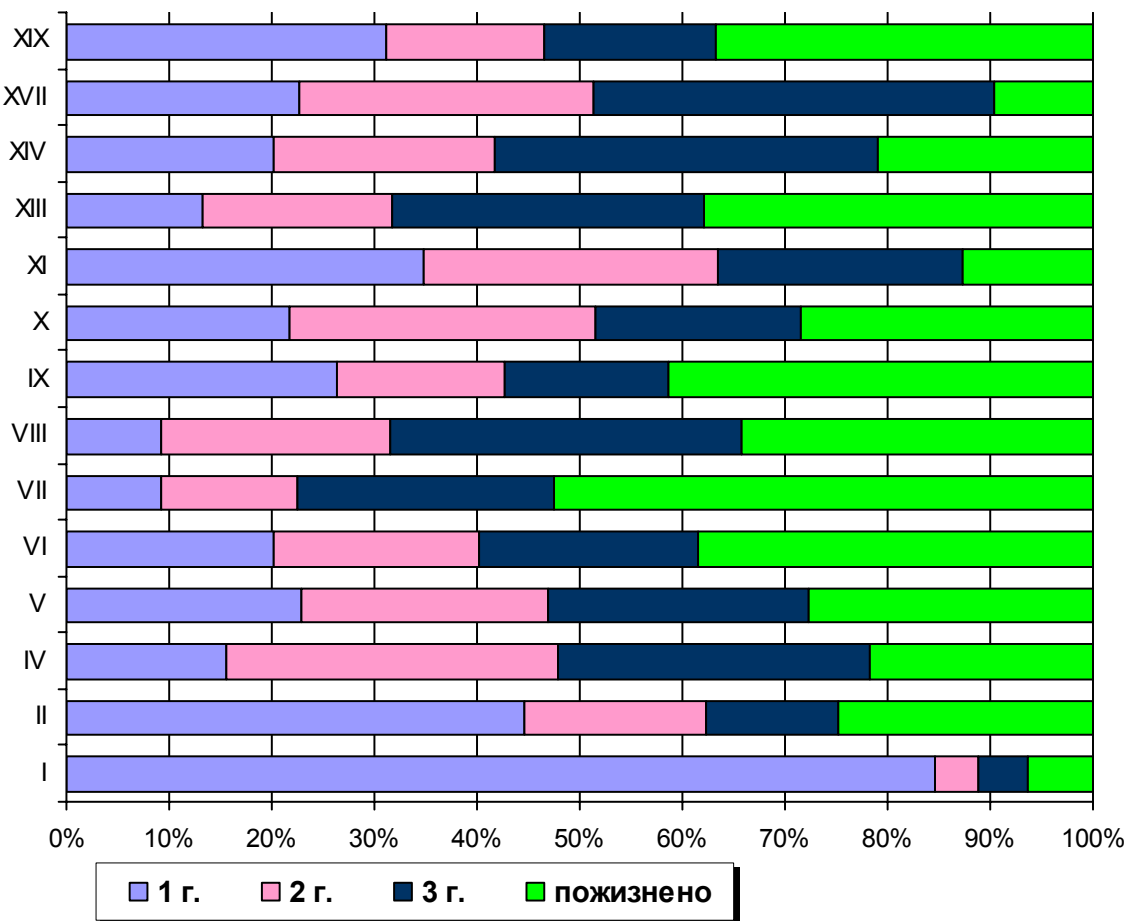

- I. Някои инфекциозни и паразитни болести
 - II. Новообразования
 - IV. Болести на ендокринната система, разстройства на храненето и обмяната на веществата
 - V. Психични и поведенчески разстройства
 - VI. Болести на нервната система
 - VII. Болести на окото и придатъците му
 - VIII. Болести на ухото и мастоидния израстък
 - IX. Болести на органите на кръвообращението
 - X. Болести на дихателната система
 - XI. Болести на храносмилателната система
 - XIII. Болести на костно-мускулната система и съединителната тъкан
 - XIV. Болести на пикочо-половата система
 - XVII. Вродени аномалии
 - XIX. Травми, отравяния и някои други последици от въздействието на външни причини
- Други класове болести

**Първично инвалидизирани лица по класове болести (МКБ–10)
и срок на инвалидност през 2007 година**

(брой)

№ на класа	Класове болести по МКБ–10	1 година	2 години	3 години	пожизнено	ОБЩО
I	Някои инфекциозни и паразитни болести	763	54	51	65	933
II	Новообразувания	4619	1787	1761	3175	11342
IV	Болести на ендокринната система, разстройства на храненето и обмяната на веществата	832	1624	1659	1523	5638
V	Психични и поведенчески разстройства	678	683	743	871	2975
VI	Болести на нервната система	581	507	559	1157	2804
VII	Болести на окото и придатъците му	299	409	722	1464	2894
VIII	Болести на ухото и мастоидния израстък	93	262	466	605	1426
IX	Болести на органите на кръвообращението	6437	4497	4925	12526	28385
X	Болести на дихателната система	306	406	446	458	1616
XI	Болести на храносмилателната система	404	395	295	193	1287
XIII	Болести на костно-мускулната система и съединителната тъкан	656	1030	1702	2491	5879
XIV	Болести на пикочо-половата система	266	365	515	347	1493
XVII	Вродени аномалии	75	110	160	42	387
XIX	Травми, отравяния и някои други последици от въздействието на външни причини	865	505	639	1342	3351
	Останали класове болести	111	146	123	69	449
	ВСИЧКО	16985	12780	14766	26328	70859

Относителен дял на класовете болести (МКБ–10) според срока на инвалидност при първично инвалидизираните лица през 2007 година

(%)

№ на класа	Класове болести по МКБ–10	1 година	2 години	3 години	пожизнено	ОБЩО
I	Някои инфекциозни и паразитни болести	81,8	5,8	5,5	7,0	100,0
II	Новообразувания	40,7	15,8	15,5	28,0	100,0
IV	Болести на ендокринната система, разстройства на храненето и обмяната на веществата	14,8	28,8	29,4	27,0	100,0
V	Психични и поведенчески разстройства	22,8	23,0	25,0	29,3	100,0
VI	Болести на нервната система	20,7	18,1	19,9	41,3	100,0
VII	Болести на окото и придатъците му	10,3	14,1	24,9	50,6	100,0
VIII	Болести на ухото и мастоидния израстък	6,5	18,4	32,7	42,4	100,0
IX	Болести на органите на кръвообращението	22,7	15,8	17,4	44,1	100,0
X	Болести на дихателната система	18,9	25,1	27,6	28,3	100,0
XI	Болести на храносмилателната система	31,4	30,7	22,9	15,0	100,0
XIII	Болести на костно-мускулната система и съединителната тъкан	11,2	17,5	29,0	42,4	100,0
XIV	Болести на пикочо-половата система	17,8	24,4	34,5	23,2	100,0
XVII	Вродени аномалии	19,4	28,4	41,3	10,9	100,0
XIX	Травми, отравяния и някои други последици от въздействието на външни причини	25,8	15,1	19,1	40,0	100,0
	Останали класове болести	24,7	32,5	27,4	15,4	100,0
	ВСИЧКО	24,0	18,0	20,8	37,2	100,0

Първично инвалидизирани лица с пожизнен срок на инвалидност
по класове болести (МКБ-10) през 2007 г.

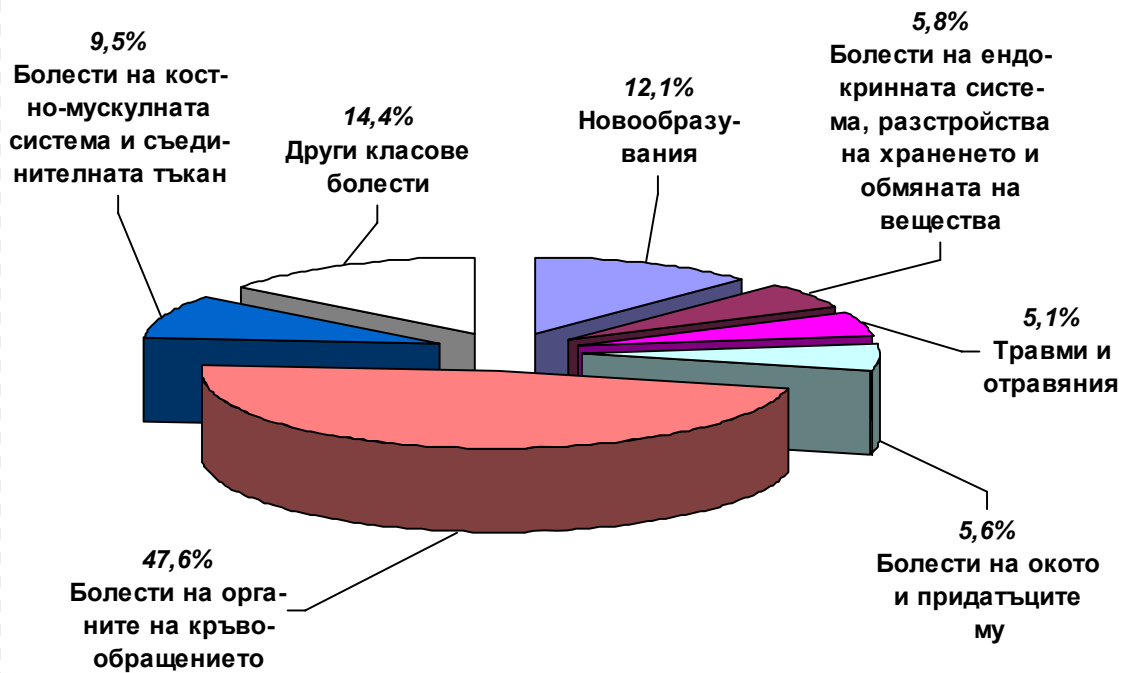

**Първично инвалидизирани лица по класове болести (МКБ–10)
и срок на инвалидност през 2006 година**

(брой)

№ на класа	Класове болести по МКБ–10	1 година	2 години	3 години	пожизнено	ОБЩО
I	Някои инфекциозни и паразитни болести	729	62	67	94	952
II	Новообразувания	4221	2051	2443	3983	12698
IV	Болести на ендокринната система, разстройства на храненето и обмяната на веществата	842	2034	2756	2661	8293
V	Психични и поведенчески разстройства	809	985	1062	1337	4193
VI	Болести на нервната система	555	704	1031	1546	3836
VII	Болести на окото и придатъците му	324	526	970	2438	4258
VIII	Болести на ухото и мастоидния израстък	94	294	658	835	1881
IX	Болести на органите на кръвообращението	6705	6188	8750	19598	41241
X	Болести на дихателната система	348	555	525	554	1982
XI	Болести на храносмилателната система	395	455	452	252	1554
XIII	Болести на костно-мускулната система и съединителната тъкан	668	1487	2807	3947	8909
XIV	Болести на пикочо-половата система	277	478	755	501	2011
XVII	Вродени аномалии	58	140	239	68	505
XIX	Травми, отравяния и някои други последици от въздействието на външни причини	876	551	926	1686	4039
	Останали класове болести	130	170	170	134	604
	ВСИЧКО	17031	16680	23611	39634	96956

Относителен дял на класовете болести (МКБ–10) според срока на инвалидност при първично инвалидизираните лица през 2006 година

(%)

№ на класа	Класове болести по МКБ–10	1 година	2 години	3 години	пожизнено	ОБЩО
I	Някои инфекциозни и паразитни болести	76,6	6,5	7,0	9,9	100,0
II	Новообразувания	33,2	16,2	19,2	31,4	100,0
IV	Болести на ендокринната система, разстройства на храненето и обмяната на веществата	10,2	24,5	33,2	32,1	100,0
V	Психични и поведенчески разстройства	19,3	23,5	25,3	31,9	100,0
VI	Болести на нервната система	14,5	18,4	26,9	40,3	100,0
VII	Болести на окото и придатъците му	7,6	12,4	22,8	57,3	100,0
VIII	Болести на ухото и мастоидния израстък	5,0	15,6	35,0	44,4	100,0
IX	Болести на органите на кръвообращението	16,3	15,0	21,2	47,5	100,0
X	Болести на дихателната система	17,6	28,0	26,5	28,0	100,0
XI	Болести на храносмилателната система	25,4	29,3	29,1	16,2	100,0
XIII	Болести на костно-мускулната система и съединителната тъкан	7,5	16,7	31,5	44,3	100,0
XIV	Болести на пикочо-половата система	13,8	23,8	37,5	24,9	100,0
XVII	Вродени аномалии	11,5	27,7	47,3	13,5	100,0
XIX	Травми, отравяния и някои други последици от въздействието на външни причини	21,7	13,6	22,9	41,7	100,0
	Останали класове болести	21,5	28,1	28,1	22,2	100,0
	ВСИЧКО	17,6	17,2	24,4	40,9	100,0

Първично инвалидизирани лица с пожизнен срок на инвалидност
по класове болести (МКБ-10) през 2006 г.

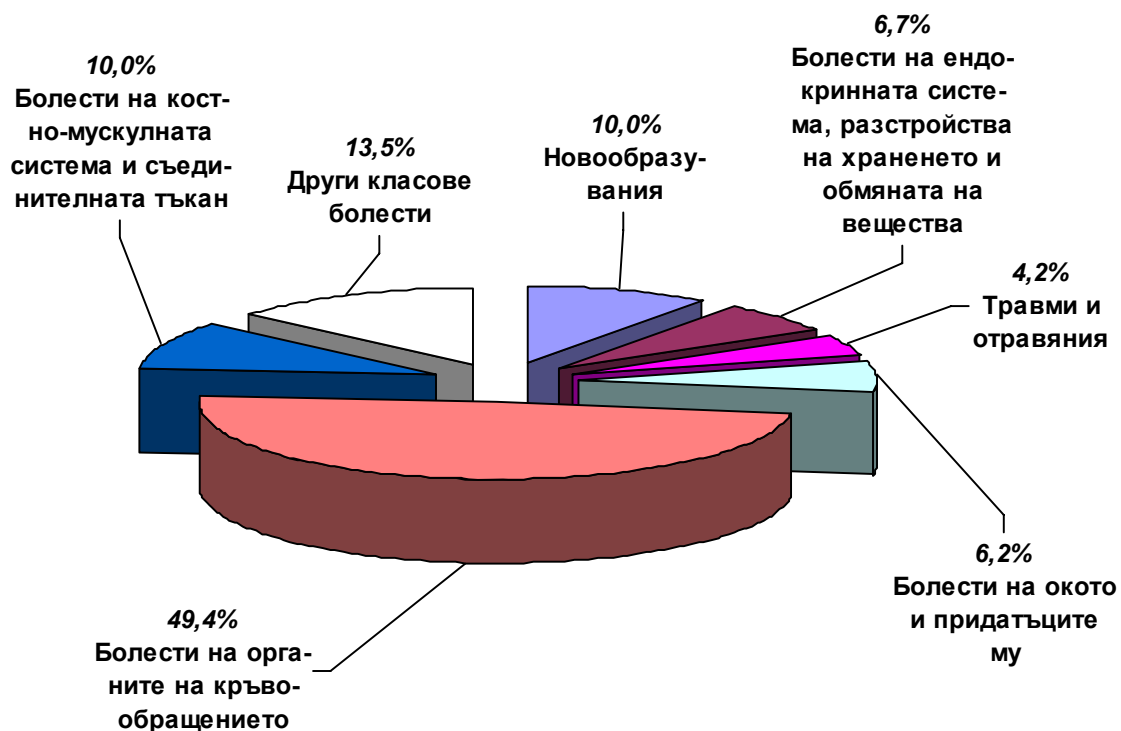

**Първично инвалидизирани лица по класове болести (МКБ–10)
и срок на инвалидност през 2005 година**

(брой)

№ на класа	Класове болести по МКБ–10	1 година	2 години	3 години	пожизнено	ОБЩО
I	Някои инфекциозни и паразитни болести	816	108	96	72	1092
II	Новообразувания	4306	2186	3162	3227	12881
IV	Болести на ендокринната система, разстройства на храненето и обмяната на веществата	823	2495	4154	2527	9999
V	Психични и поведенчески разстройства	784	1420	1197	858	4259
VI	Болести на нервната система	570	915	1498	1325	4308
VII	Болести на окото и придатъците му	561	573	1716	1862	4712
VIII	Болести на ухото и мастоидния израстък	89	398	915	632	2034
IX	Болести на органите на кръвообращението	6544	9149	15327	18080	49100
X	Болести на дихателната система	420	811	762	479	2472
XI	Болести на храносмилателната система	328	485	602	229	1644
XIII	Болести на костно-мускулната система и съединителната тъкан	1451	2886	6000	4459	14796
XIV	Болести на пикочо-половата система	278	567	1066	489	2400
XVII	Вродени аномалии	83	180	343	83	689
XIX	Травми, отравяния и някои други последици от въздействието на външни причини	900	645	1184	1458	4187
	Останали класове болести	108	193	212	92	605
	ВСИЧКО	18061	23011	38234	35872	115178

Относителен дял на класовете болести (МКБ–10) според срока на инвалидност при първично инвалидизираните лица през 2005 година

(%)

№ на класа	Класове болести по МКБ–10	1 година	2 години	3 години	пожизнено	ОБЩО
I	Някои инфекциозни и паразитни болести	74,7	9,9	8,8	6,6	100,0
II	Новообразувания	33,4	17,0	24,5	25,1	100,0
IV	Болести на ендокринната система, разстройства на храненето и обмяната на веществата	8,2	25,0	41,5	25,3	100,0
V	Психични и поведенчески разстройства	18,4	33,3	28,1	20,1	100,0
VI	Болести на нервната система	13,2	21,2	34,8	30,8	100,0
VII	Болести на окото и придатъците му	11,9	12,2	36,4	39,5	100,0
VIII	Болести на ухото и мастоидния израстък	4,4	19,6	45,0	31,1	100,0
IX	Болести на органите на кръвообращението	13,3	18,6	31,2	36,8	100,0
X	Болести на дихателната система	17,0	32,8	30,8	19,4	100,0
XI	Болести на храносмилателната система	20,0	29,5	36,6	13,9	100,0
XIII	Болести на костно-мускулната система и съединителната тъкан	9,8	19,5	40,6	30,1	100,0
XIV	Болести на пикочо-половата система	11,6	23,6	44,4	20,4	100,0
XVII	Вродени аномалии	12,0	26,1	49,8	12,0	100,0
XIX	Травми, отравяния и някои други последици от въздействието на външни причини	21,5	15,4	28,3	34,8	100,0
	Останали класове болести	17,9	31,9	35,0	15,2	100,0
	ВСИЧКО	15,7	20,0	33,2	31,1	100,0

Първично инвалидизирани лица с пожизнен срок на инвалидност
по класове болести (МКБ-10) през 2005 г.

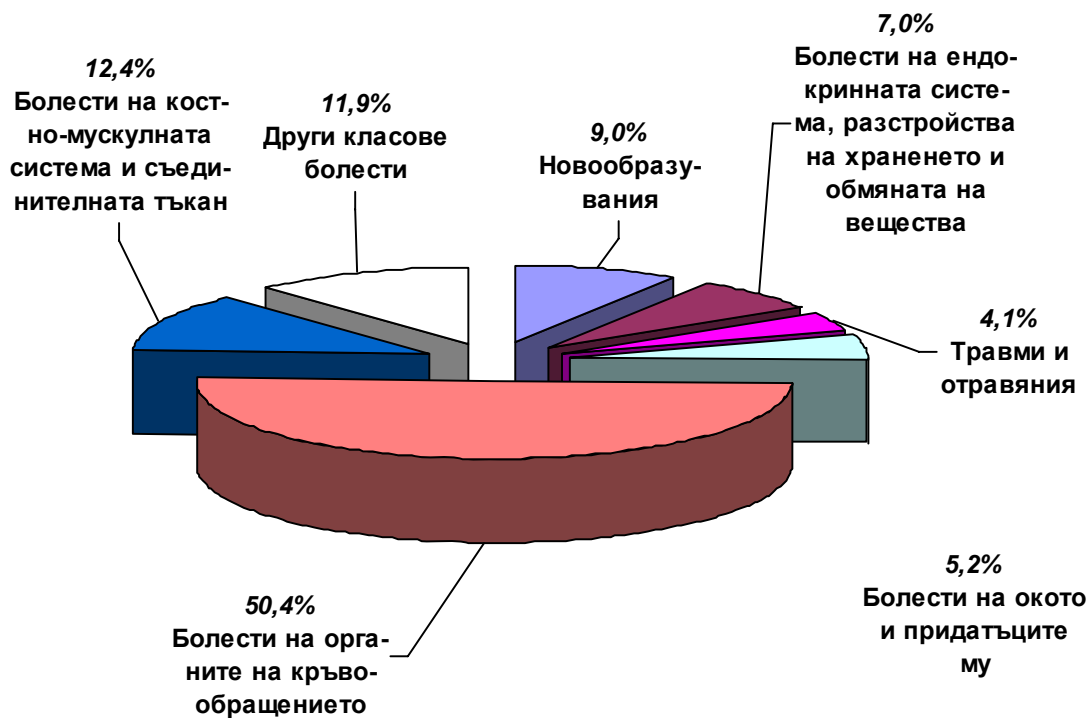

**Първично инвалидизирани лица по класове болести (МКБ–9)
и срок на инвалидност през 2004 година**

(брой)

№ на класа	Класове болести по МКБ–9	1 година	2 години	3 години	пожизнено	ОБЩО
I	Инфекциозни и паразитни болести	950	98	189	10	1247
II	Новообразувания	4898	2465	5038	261	12662
III	Болести на ендокринните жлези, храненето и обмяната	893	3076	6681	92	10742
V	Психични разстройства	1059	1540	1574	474	4647
VI	Болести на нервната система и сетивните органи	2115	3347	7071	1078	13611
VII	Болести на органите на кръвообращението	6294	14090	33258	2166	55808
VIII	Болести на дихателната система	630	1566	1888	13	4097
IX	Болести на храносмилателната система	380	547	818	38	1783
X	Болести на пикочо-половата система	324	699	1639	124	2786
XIII	Болести на костно-мускулната система и съединителната тъкан	2401	5145	11418	215	19179
XIV	Вродени аномалии	64	218	501	66	849
XVII	Травми и отравяния	1260	1218	2319	454	5251
	Останали класове болести	102	224	259	4	589
	ВСИЧКО	21370	34233	72653	4995	133251

Относителен дял на класовете болести (МКБ–9) според срока на инвалидност при първично инвалидизираните лица през 2004 година

(%)

№ на класа	Класове болести по МКБ–9	1 година	2 години	3 години	пожизнено	ОБЩО
I	Инфекциозни и паразитни болести	76,2	7,9	15,2	0,8	100,0
II	Новообразувания	38,7	19,5	39,8	2,1	100,0
III	Болести на ендокринните жлези, храненето и обмяната	8,3	28,6	62,2	0,9	100,0
V	Психични разстройства	22,8	33,1	33,9	10,2	100,0
VI	Болести на нервната система и сетивните органи	15,5	24,6	52,0	7,9	100,0
VII	Болести на органите на кръвообращението	11,3	25,2	59,6	3,9	100,0
VIII	Болести на дихателната система	15,4	38,2	46,1	0,3	100,0
IX	Болести на храносмилателната система	21,3	30,7	45,9	2,1	100,0
X	Болести на пикочо-половата система	11,6	25,1	58,8	4,5	100,0
XIII	Болести на костно-мускулната система и съединителната тъкан	12,5	26,8	59,5	1,1	100,0
XIV	Вродени аномалии	7,5	25,7	59,0	7,8	100,0
XVII	Травми и отравяния	24,0	23,2	44,2	8,6	100,0
	Останали класове болести	17,3	38,0	44,0	0,7	100,0
	ВСИЧКО	16,0	25,7	54,5	3,7	100,0

Първично инвалидизирани лица със срок на инвалидност
3 години по класове болести (МКБ-9) през 2004 г.

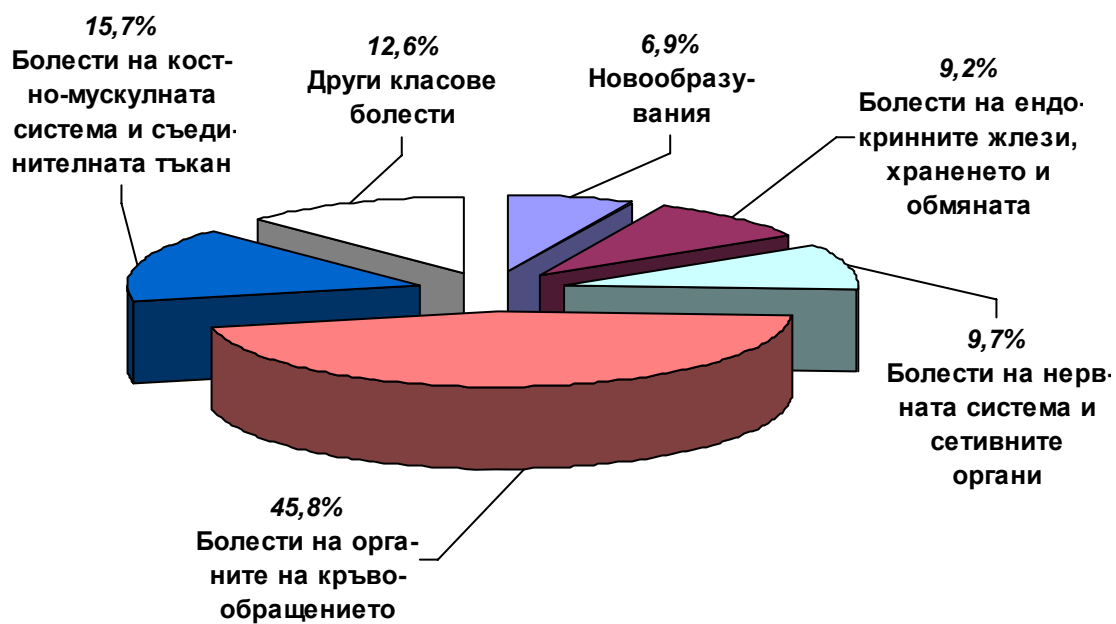

**Първично инвалидизирани лица по класове болести (МКБ–9)
и срок на инвалидност през 2003 година**

(брой)

№ на класа	Класове болести по МКБ–9	1 година	2 години	3 години	пожизнено	ОБЩО
I	Инфекциозни и паразитни болести	989	131	174	15	1309
II	Новообразувания	4471	2045	4399	291	11206
III	Болести на ендокринните жлези, храненето и обмяната	959	2571	6062	87	9679
V	Психични разстройства	1386	1605	1401	654	5046
VI	Болести на нервната система и сетивните органи	1813	2756	6605	1025	12199
VII	Болести на органите на кръвообращението	5787	10333	28758	1276	46154
VIII	Болести на дихателната система	661	1848	1563	7	4079
IX	Болести на храносмилателната система	402	423	762	13	1600
X	Болести на пикочо-половата система	318	730	1509	125	2682
XIII	Болести на костно-мускулната система и съединителната тъкан	1820	4080	9690	162	15752
XIV	Вродени аномалии	73	226	484	62	845
XVII	Травми и отравяния	1183	1054	2566	431	5234
	Останали класове болести	122	185	269	4	580
	ВСИЧКО	19984	27987	64242	4152	116365

Относителен дял на класовете болести (МКБ–9) според срока на инвалидност при първично инвалидизираните лица през 2003 година

(%)

<i>№ на класа</i>	<i>Класове болести по МКБ–9</i>	<i>1 година</i>	<i>2 години</i>	<i>3 години</i>	<i>пожизнено</i>	<i>ОБЩО</i>
I	Инфекциозни и паразитни болести	75,6	10,0	13,3	1,1	100,0
II	Новообразувания	39,9	18,2	39,3	2,6	100,0
III	Болести на ендокринните жлези, храненето и обмяната	9,9	26,6	62,6	0,9	100,0
V	Психични разстройства	27,5	31,8	27,8	13,0	100,0
VI	Болести на нервната система и сетивните органи	14,9	22,6	54,1	8,4	100,0
VII	Болести на органите на кръвообращението	12,5	22,4	62,3	2,8	100,0
VIII	Болести на дихателната система	16,2	45,3	38,3	0,2	100,0
IX	Болести на храносмилателната система	25,1	26,4	47,6	0,8	100,0
X	Болести на пикочо-половата система	11,9	27,2	56,3	4,7	100,0
XIII	Болести на костно-мускулната система и съединителната тъкан	11,6	25,9	61,5	1,0	100,0
XIV	Вродени аномалии	8,6	26,7	57,3	7,3	100,0
XVII	Травми и отравяния	22,6	20,1	49,0	8,2	100,0
	Останали класове болести	21,0	31,9	46,4	0,7	100,0
	ВСИЧКО	17,2	24,1	55,2	3,6	100,0

Първично инвалидизирани лица със срок на инвалидност
3 години по класове болести (МКБ-9) през 2003 г.

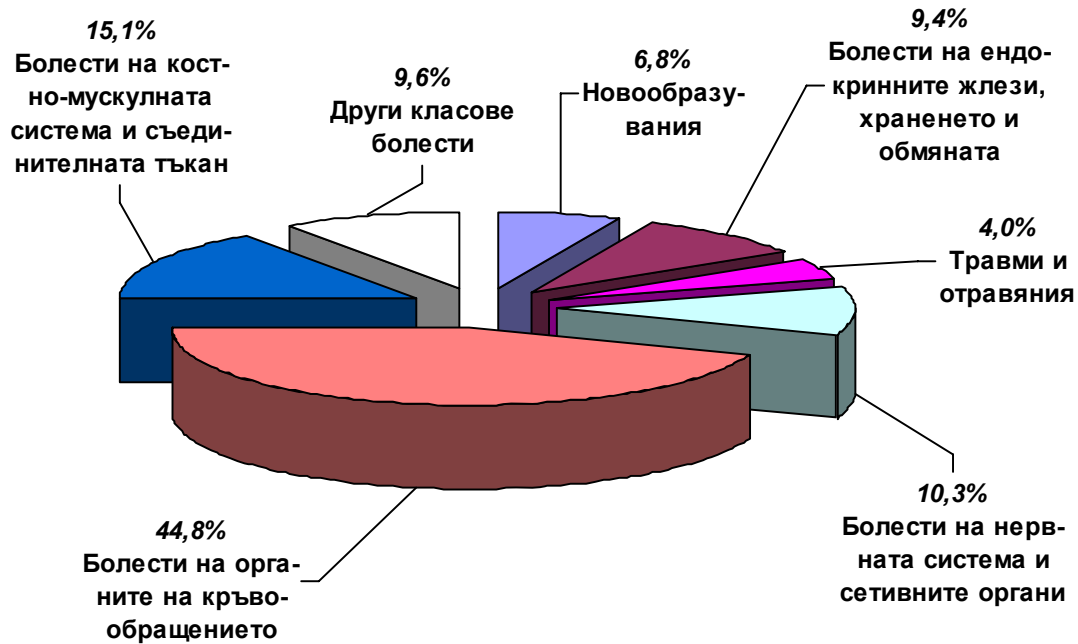

**Първично инвалидизирани лица по класове болести (МКБ-9)
и срок на инвалидност през 2002 година**

(брой)

№ на класа	Класове болести по МКБ-9	1 година	2 години	3 години	пожизнено	ОБЩО
I	Инфекциозни и паразитни болести	1138	123	154	11	1426
II	Новообразувания	4454	2208	3822	255	10739
III	Болести на ендокринните жлези, храненето и обмяната	944	2457	4944	116	8461
V	Психични разстройства	1232	1488	1344	648	4712
VI	Болести на нервната система и сетивните органи	1861	2725	5303	1452	11341
VII	Болести на органите на кръвообращението	5485	9069	21463	1330	37347
VIII	Болести на дихателната система	947	1598	1105	2	3652
IX	Болести на храносмилателната система	357	404	678	27	1466
X	Болести на пикочо-половата система	342	657	1262	127	2388
XIII	Болести на костно-мускулната система и съединителната тъкан	1623	3353	8648	141	13765
XIV	Вродени аномалии	83	251	481	86	901
XVII	Травми и отравяния	1102	952	2192	462	4708
	Останали класове болести	113	119	211	4	447
	ВСИЧКО	19681	25404	51607	4661	101353

Относителен дял на класовете болести (МКБ–9) според срока на инвалидност при първично инвалидизираните лица през 2002 година

(%)

№ на класа	Класове болести по МКБ–9	1 година	2 години	3 години	пожизнено	ОБЩО
I	Инфекциозни и паразитни болести	79,8	8,6	10,8	0,8	100,0
II	Новообразувания	41,5	20,6	35,6	2,4	100,0
III	Болести на ендокринните жлези, храненето и обмяната	11,2	29,0	58,4	1,4	100,0
V	Психични разстройства	26,1	31,6	28,5	13,8	100,0
VI	Болести на нервната система и сетивните органи	16,4	24,0	46,8	12,8	100,0
VII	Болести на органите на кръвообращението	14,7	24,3	57,5	3,6	100,0
VIII	Болести на дихателната система	25,9	43,8	30,3	0,1	100,0
IX	Болести на храносмилателната система	24,4	27,6	46,2	1,8	100,0
X	Болести на пикочо-половата система	14,3	27,5	52,8	5,3	100,0
XIII	Болести на костно-мускулната система и съединителната тъкан	11,8	24,4	62,8	1,0	100,0
XIV	Вродени аномалии	9,2	27,9	53,4	9,5	100,0
XVII	Травми и отравяния	23,4	20,2	46,6	9,8	100,0
	Останали класове болести	25,3	26,6	47,2	0,9	100,0
	ВСИЧКО	19,4	25,1	50,9	4,6	100,0

Първично инвалидизирани лица със срок на инвалидност
3 години по класове болести (МКБ-9) през 2002 г.

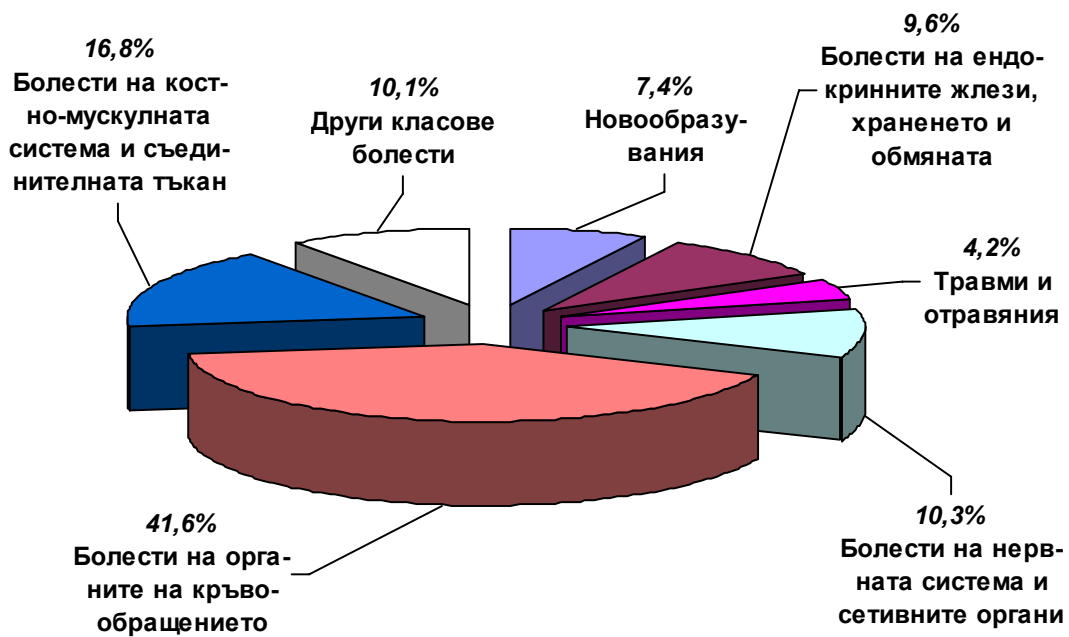

**Първично инвалидизирани лица по класове болести (МКБ–9)
и срок на инвалидност през 2001 година**

(брой)

№ на класа	Класове болести по МКБ–9	1 година	2 години	3 години	пожизнено	ОБЩО
I	Инфекциозни и паразитни болести	1181	164	102	4	1451
II	Новообразувания	3614	2728	2867	229	9438
III	Болести на ендокринните жлези, храненето и обмяната	725	2247	3541	53	6566
V	Психични разстройства	1323	1241	1026	460	4050
VI	Болести на нервната система и сетивните органи	1352	2867	3470	1574	9263
VII	Болести на органите на кръвообращението	4622	8894	14482	429	28427
VIII	Болести на дихателната система	976	1487	500	4	2967
IX	Болести на храносмилателната система	318	379	507	4	1208
X	Болести на пикочо-половата система	273	600	777	98	1748
XIII	Болести на костно-мускулната система и съединителната тъкан	1120	3161	5224	76	9581
XIV	Вродени аномалии	79	236	346	69	730
XVII	Травми и отравяния	1053	989	1578	397	4017
	Останали класове болести	75	123	155	4	357
	ВСИЧКО	16711	25116	34575	3401	79803

Относителен дял на класовете болести (МКБ–9) според срока на инвалидност при първично инвалидизираните лица през 2001 година

(%)

№ на класа	Класове болести по МКБ–9	1 година	2 години	3 години	пожизнено	ОБЩО
I	Инфекциозни и паразитни болести	81,4	11,3	7,0	0,3	100,0
II	Новообразувания	38,3	28,9	30,4	2,4	100,0
III	Болести на ендокринните жлези, храненето и обмяната	11,0	34,2	53,9	0,8	100,0
V	Психични разстройства	32,7	30,6	25,3	11,4	100,0
VI	Болести на нервната система и сетивните органи	14,6	31,0	37,5	17,0	100,0
VII	Болести на органите на кръвообращението	16,3	31,3	50,9	1,5	100,0
VIII	Болести на дихателната система	32,9	50,1	16,9	0,1	100,0
IX	Болести на храносмилателната система	26,3	31,4	42,0	0,3	100,0
X	Болести на пикочо-половата система	15,6	34,3	44,5	5,6	100,0
XIII	Болести на костно-мускулната система и съединителната тъкан	11,7	33,0	54,5	0,8	100,0
XIV	Вродени аномалии	10,8	32,3	47,4	9,5	100,0
XVII	Травми и отравяния	26,2	24,6	39,3	9,9	100,0
	Останали класове болести	21,0	34,5	43,4	1,1	100,0
	ВСИЧКО	20,9	31,5	43,3	4,3	100,0

Първично инвалидизирани лица със срок на инвалидност
3 години по класове болести (МКБ-9) през 2001 г.

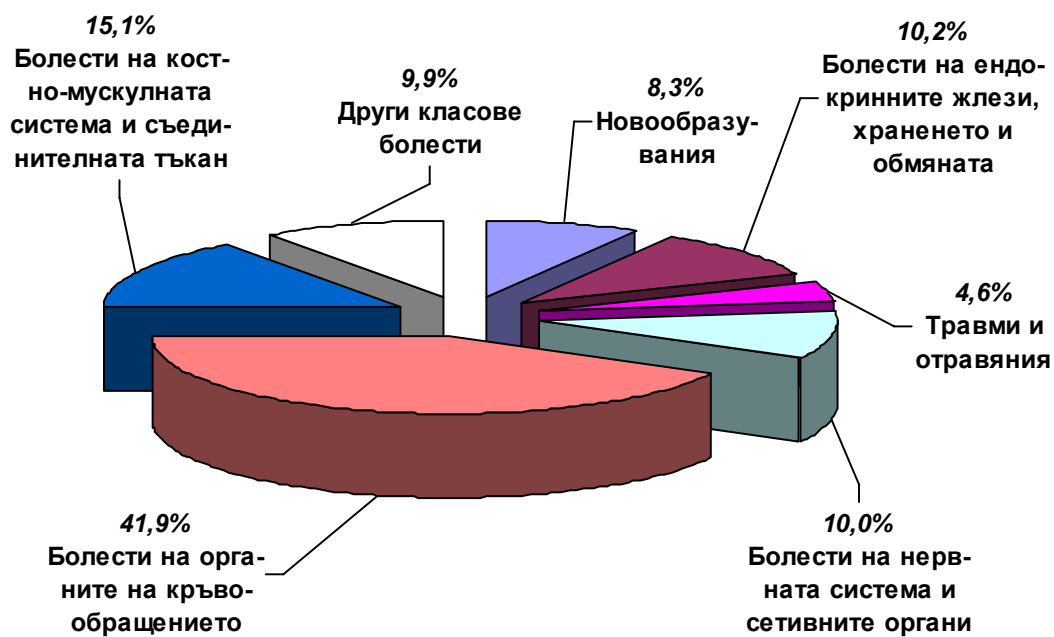



НАЦИОНАЛЕН ЦЕНТЪР ПО ЗДРАВНА ИНФОРМАЦИЯ

**Националният център по здравна информация
осъществява следните информационни дейности:**

- създава и поддържа информационни бази за здравно-демографското състояние на населението, ресурсите и дейностите на здравеопазването;
- проучва информационните потребности на медицинската практика и тяхното документално осигуряване;
- предоставя медико-статистическа информация на държавните органи;
- изготвя методики, провежда проучвания, обработва и анализира резултатите от тях;
- изготвя специализирани анализи по проблеми на здравеопазването по заявка на заинтересованите организации;
- разработва, разпространява и внедрява информационни технологии, продукти и системи;
- оказва системна помощ, инсталиране и придружаване на програмни продукти;
- подготвя кадри в областта на информатиката;
- извършва предпечатна подготовка и печат.

НАЦИОНАЛЕН ЦЕНТЪР ПО ЗДРАВНА ИНФОРМАЦИЯ

За справки, заявки или договори се обръщайте на адрес:
София 1431, бул. „Акад. Иван Гешов” № 15, тел. 951-53-02, 951-53-03; факс 951-52-38;
e-mai:office@nchi.government.bg; http: www.nchi.government.bg